

**BACH  
MANN**

# Přípojná pole

## 2018/19



**EST**

Elektro-System-Technik s.r.o.  
Výhradní zastoupení značky BACHMANN pro ČR a SR

5 DIMENZÍ ELEKTROTECHNIKY  
[WWW.EST-PRAHA.CZ](http://WWW.EST-PRAHA.CZ)



**Vestavná přípojná pole . . . . . 4**

CONFERENCE . . . . .	4
TOP FRAME . . . . .	8
CONI . . . . .	14
CONI DUO . . . . .	18
CONI COVER . . . . .	20
VENID . . . . .	22
TWIST . . . . .	24
ELEVATOR . . . . .	26
ELEVATOR COVER . . . . .	28
LIFT . . . . .	30
POWER FRAME + POWER FRAME COVER . . . . .	32
DUE . . . . .	36
PIX . . . . .	38
KAPSA . . . . .	40

**Přípojná pole pro povrchovou montáž . . . . . 42**

CASIA . . . . .	42
DESK 1 . . . . .	44
DESK 2 / DESK 2 ALU BLACK . . . . .	48

**Ostatní . . . . . 53**

BEZDRÁTOVÁ NABÍJEČKA Fs80 . . . . .	53
STEP + UNIVERSAL . . . . .	54
KABELOVÉ PRŮCHODKY LOOP . . . . .	58
UŽIVATELSKÉ MODULY . . . . .	60
KOMPATIBILITA DATOVÝCH PŘÍPOJEK . . . . .	70
PŘÍSLUŠENSTVÍ . . . . .	74
REXTRON HDBaseT . . . . .	80
ORGANIZACE KABELÁŽE . . . . .	82

**Rejstřík . . . . . 88**

CONFERENCE je elegantním a diskrétním řešením individuálního přístupu k napájecím a datovým zdrojům. Na stolech konferenčních sálů, ve školách a na špičkových pracovištích.

V klidovém stavu splývá CONFERENCE s povrchem stolu. Když potřebujete připojení, stačí zatlačit prstem na magnetem přidržené víko, které se odklopí nahoru. Po připojení notebooku a dalších zařízení lze víko opět uzavřít. Protilehlá úzká uzavírací klapka se přizpůsobí vycházejícím vodičům, aniž by je uskřípla, a dokonalý vzhled roviny stolu zůstane zachován.

Vestavný rámeček CONFERENCE se dodává jak pro dodatečnou montáž, tak pro zalícování do desky stolu. Při montáži pod desku stolu lícuje kryt i uzavírací klapka s povrchem stolu. Vzhledem k tomu, že na přání dodáváme klapky s nejrůznější povrchovou úpravou a také v dýhovaném provedení, splňuje CONFERENCE i ty nejnáročnější požadavky na dokonalý design a harmonický vzhled.

Konfigurace datových přípojek je u CONFERENCE individuálně volitelná. Stávající zásuvkovou jednotku lze navíc kdykoli rychle a bez použití nástrojů vyměnit za jinou, což umožňuje i po mnoha letech přizpůsobit vynikající funkčnost a špičkový design vývoji komunikační techniky.

- Přehled předností**
- Začlenění do povrchu stolu
  - Otevírání stisknutím prstu
  - Lze uzavřít s připojenými kabely
  - Možnost dodatečné i zalícované montáže
  - Možnost montáže splývající s povrchem stolu
  - Povrch lze dýhovat
  - Volný výběr konfigurace (viz uživatelské moduly)
  - Rychlá výměna kompletní zásuvkové jednotky



CONFERENCE se otevírá pouhým zatlačením prstu. Díky pružné uzavírací klapce lze jednotku zavřít i s připojenými kabely, aniž by došlo k jejich uskřípnutí.



# CONFERENCE

Design na úrovni

## CONFERENCE – tak variabilní, jak to použití vyžaduje

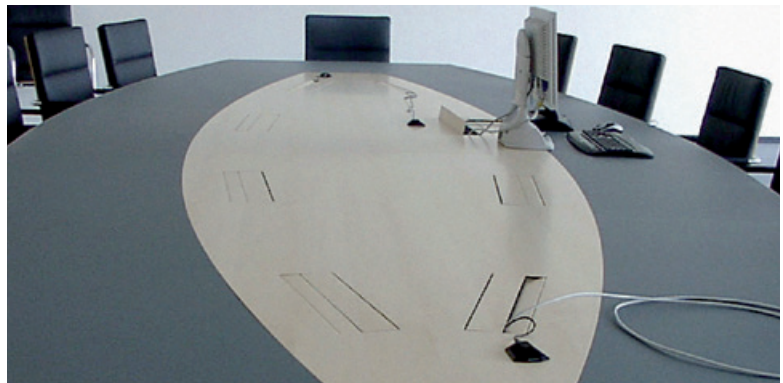
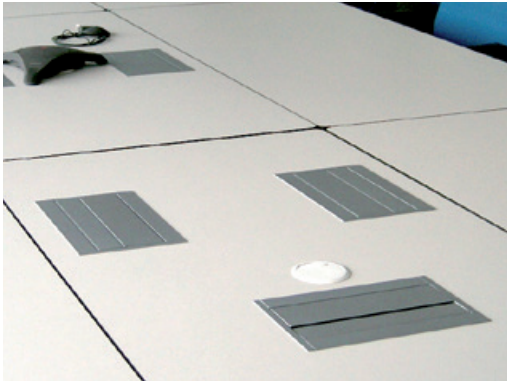

### Jednoduchá instalace montážního rámečku

Instalace montážního rámečku je velice jednoduchá s použitím běžných nástrojů. Stačí pravouhloý výřez v desce stolu.

### Bez rámečku

Montážní rámečky Conference pro montáž pod desku stolu (provedení bez rámečku) se instalují na spodní stranu stolu. Díky tomu jsou na povrchu stolu viditelné pouze výklopné klapky. Součástí dodávky jsou také příslušné výkresy pro vytvoření výřezů v desce stolu, které lze také stáhnout na webových stránkách [www.bachmann.com](http://www.bachmann.com). Bajonetový uzávěr umožňuje v případě potřeby vyjmout klapky z montážního rámečku. Jejich povrch lze díky tomu potáhnout dýhou odpovídající provedení desky stolu (zpracování se neprovádí při výrobě).

Rozměry výřezu získáte v balení montážního rámečku nebo je můžete stáhnout na webových stránkách [www.bachmann.com](http://www.bachmann.com)

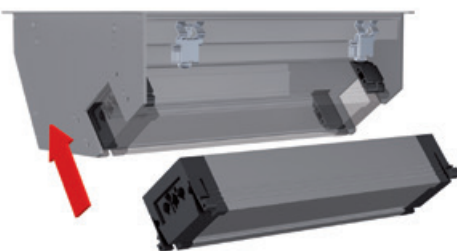

### Zásuvková jednotka se jednoduše zacvakne

Zásuvkovou jednotku je nutno objednat odděleně od montážního rámečku. Do montážního rámečku se zacvakne bez použití nástrojů. Možnost výměny zásuvkové jednotky je pro uživatele zárukou dlouhodobé flexibility a spolehlivého použití i v budoucnosti.

CONFERENCE / S rámečkem

- Boční díly jsou zaoblené s možností zalícování do povrchu stolu
- Včetně mechanismu pro rychlou výměnu zásuvkové jednotky
- Včetně upínacích lamel a montážního návodu s rozměry výřezu

Obj. č. | Provedení

**CONFERENCE / vestavný rámeček, dlouhý** **Tmavě šedá metalíza**  
338.0200 | · Vnější rozměr: cca 467 × 183 mm, vnitřní rozměr: 452 × 170 mm, vestavná hloubka: 110 mm



**CONFERENCE / vestavný rámeček, krátký** **Tmavě šedá metalíza**  
338.0201 | · Vnější rozměr: cca 285 × 183 mm, vnitřní rozměr: 271 × 170 mm, vestavná hloubka: 110 mm

**CONFERENCE / vestavný rámeček, dlouhý** **RAL 9006, stříbrně šedá**  
338.0221 | · Vnější rozměr: cca 467 × 183 mm, vnitřní rozměr: 452 × 170 mm, vestavná hloubka: 110 mm



**CONFERENCE / vestavný rámeček, krátký** **RAL 9006, stříbrně šedá**  
338.0219 | · Vnější rozměr: cca 285 × 183 mm, vnitřní rozměr: 271 × 170 mm, vestavná hloubka: 110 mm

**CONFERENCE / vestavný rámeček, dlouhý** **Chromový lak**  
338.0212 | · Vnější rozměr: cca 467 × 183 mm, vnitřní rozměr: 452 × 170 mm, vestavná hloubka: 110 mm



**CONFERENCE / vestavný rámeček, krátký** **Chromový lak**  
338.0210 | · Vnější rozměr: cca 285 × 183 mm, vnitřní rozměr: 271 × 170 mm, vestavná hloubka: 110 mm

CONFERENCE / Bez rámečku

Obj. č. | Provedení

**CONFERENCE / vestavný rámeček pod desku stolu, dlouhý** **RAL 9006, stříbrně šedá**  
338.0230 | · Rozměr (viditelný povrch): cca 448 × 134 mm, vestavná hloubka: cca 107 mm



**CONFERENCE / vestavný rámeček pod desku stolu, krátký** **RAL 9006, stříbrně šedá**  
338.0231 | · Rozměr (viditelný povrch): cca 267 × 134 mm, vestavná hloubka: cca 107 mm



Příslušné zásuvkové jednotky pro Conference a Top Frame najdete na straně 12/13

TOP FRAME je nové řešení napájecích a datových rozvodů v konferenčních sálech. Díky plně zapuštěnému krytu jsou napájecí i datové konektory dobře přístupné z každého místa u stolu. Model TOP FRAME, jehož vyvážená geometrie elegantně zapadne do povrchu stolu, lze opatřit i náročným dýhovaným povrchem.

Otevírání rámečku TOP FRAME podtrhuje nároky na eleganci: TOP FRAME se bezhlučně otevírá i zavírá jediným pohybem prstu.

Obvodový rámeček modelu TOP FRAME je vhodný i pro dodatečnou montáž. Zásuvkové jednotky lze samozřejmě rychle vyměňovat a osazovat všestrannými uživatelskými moduly Bachmann.

TOP FRAME se dodává v různém provedení: hliníkový EV1 eloxovaný nebo práškově lakovaný v odstínu RAL 9006. Jiné povrchové úpravy se dodávají na přání. Klapku lze také potáhnout dýhou do tloušťky až 0,6 mm, aniž by bylo nutno změnit velikost výřezu.

Zásuvkovou jednotku lze do rámečku zacvaknout bez použití nástrojů. Pro obě délky modelu TOP FRAME jsou vhodná jak krátká provedení se 4 moduly, tak dlouhá s 8 moduly.

- Přehled předností**
- Napájení i data jsou přístupné z každého místa
  - Bezhlučné otevírání
  - Začlenění do povrchu stolu
  - Možnost montáže splyvající s povrchem stolu
  - Verze s obvodovým rámečkem je vhodná pro dodatečnou montáž
  - Povrch lze potáhnout dýhou
  - Volná volba konfigurace (viz uživatelské moduly)
  - Rychlá výměna kompletní zásuvkové jednotky



TOP FRAME se otevírá bezhlučně a ovládání je možné i ze sousedního místa.



# TOP FRAME

Dokonalá elegance

## TOP FRAME / Bez rámečku

· Vč. upevňovacího příslušenství



Obj. č. | Provedení

TOP FRAME základna		Černá
--------------------	--	-------

Bez klapky, práškově lakováno

925.100	<ul style="list-style-type: none"> <li>· 4násobná</li> <li>· Rozměr (d × š × v): cca 300 × 92 × 98 mm</li> </ul>
925.101	<ul style="list-style-type: none"> <li>· 8násobná</li> <li>· Rozměr (d × š × v): cca 482,5 × 92 × 98 mm</li> </ul>



TOP FRAME klapka		EV1 eloxovaná, pískovaná
------------------	--	--------------------------

Včetně montážních šroubů

925.0044	<ul style="list-style-type: none"> <li>· 4násobná</li> <li>· Pro montáž na základnu TOP FRAME (obj. č. 925.100)</li> </ul>
925.0034	<ul style="list-style-type: none"> <li>· 8násobná</li> <li>· Pro montáž na základnu TOP FRAME (obj. č. 925.101)</li> </ul>



TOP FRAME klapka		Černá eloxovaná, pískovaná
------------------	--	----------------------------

Včetně montážních šroubů

925.0047	<ul style="list-style-type: none"> <li>· 4násobná</li> <li>· Pro montáž na základnu TOP FRAME (obj. č. 925.100)</li> </ul>
925.0049	<ul style="list-style-type: none"> <li>· 8násobná</li> <li>· Pro montáž na základnu TOP FRAME (obj. č. 925.101)</li> </ul>



TOP FRAME klapka		EV1 eloxovaná
------------------	--	---------------

Včetně montážních šroubů

925.0022	<ul style="list-style-type: none"> <li>· 4násobná</li> <li>· Pro montáž na základnu TOP FRAME (obj. č. 925.100)</li> </ul>
925.0023	<ul style="list-style-type: none"> <li>· 8násobná</li> <li>· Pro montáž na základnu TOP FRAME (obj. č. 925.101)</li> </ul>

TOP FRAME / S rámečkem

- Vč. upevňovacího příslušenství

Obj. č. | Provedení

**TOP FRAME** | **RAL 9006**

Rámeček nesymetrický, krátký – pro 4násobnou zásuvkovou jednotku

- 925.500
- Hliníková klapka RAL 9006, pouzdro černé, práškově lakováno
  - Rozměr (d × š × v): cca 341 × 162 × 98 mm

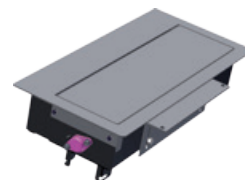

**TOP FRAME** | **RAL 9006**

Rámeček nesymetrický, dlouhý – pro 8násobnou zásuvkovou jednotku

- 925.501
- Hliníková klapka RAL 9006, pouzdro černé, práškově lakováno
  - Rozměr (d × š × v): cca 523 × 162 × 98 mm

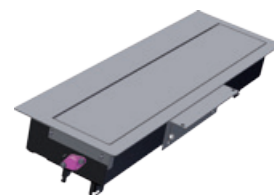

**TOP FRAME** | **RAL 9006**

Rámeček symetrický, krátký – pro 4násobnou zásuvkovou jednotku

- 925.800
- Hliníková klapka RAL 9006, pouzdro černé, práškově lakováno
  - Rozměr (d × š × v): cca 400 × 192 × 98 mm

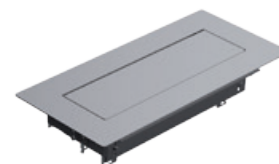

**TOP FRAME** | **RAL 9006**

Rámeček symetrický, dlouhý – pro 8násobnou zásuvkovou jednotku

- 925.801
- Hliníková klapka RAL 9006, pouzdro černé, práškově lakováno
  - Rozměr (d × š × v): cca 583 × 192 × 98 mm



Příslušné zásuvkové jednotky pro Conference a Top Frame najdete na další dvoustraně

## Zásuvkové jednotky

Kabely a uživatelské moduly se objednávají samostatně

Obj. č. | Provedení

**4násobná: 3× uživatelský modul + 1× zásuvka 230 V****Délka: cca 260 mm**

Profil z eloxovaného hliníku; vstup: vidlice GST18i3, výstup: zásuvka GST18i3

909.025 | · 1 zásuvka s dětskou pojistkou, černá, pootočená o 35°

**4násobná: 2× uživatelský modul + 2× zásuvka 230 V****Délka: cca 260 mm**

Profil z eloxovaného hliníku; vstup: vidlice GST18i3, výstup: zásuvka GST18i3

909.010 | · 2 zásuvky s dětskou pojistkou, černé, pootočené o 35°

**4násobná: 1× uživatelský modul + 3× zásuvka 230 V****Délka: cca 260 mm**

Profil z eloxovaného hliníku; vstup: vidlice GST18i3, výstup: zásuvka GST18i3

909.011 | · 3 zásuvky s dětskou pojistkou, černé, pootočené o 35°

**4násobná: 4× uživatelský modul****Délka: cca 260 mm**

Profil z eloxovaného hliníku; bez napájení

909.000 | · Bez zásuvek

**USB NABÍJEČKA****4násobná: 1× uživatelský modul + 1× USB nabíječka + 2× zásuvka 230 V****Délka: cca 260 mm**

Profil z eloxovaného hliníku; vstup: vidlice GST18i3, výstup: zásuvka GST18i3







909.0059 | · 2 zásuvky s dětskou pojistkou, černé, pootočené o 35°

· 1 USB nabíječka (5,2 V / 3,15 A)



Zásuvkové jednotky

Kabely a uživatelské moduly se objednávají samostatně

Obj. č.	Provedení	Délka: cca 444 mm	
909.012	<b>8násobná: 6x uživatelský modul + 2x zásuvka 230 V</b> Profil z eloxovaného hliníku; vstup: vidlice GST18i3, výstup: zásuvka GST18i3 · 2 zásuvky s dětskou pojistkou, černé, pootočené o 35°		
909.013	<b>8násobná: 5x uživatelský modul + 3x zásuvka 230 V</b> Profil z eloxovaného hliníku; vstup: vidlice GST18i3, výstup: zásuvka GST18i3 · 3 zásuvky s dětskou pojistkou, černé, pootočené o 35°		
909.014	<b>8násobná: 4x uživatelský modul + 4x zásuvka 230 V</b> Profil z eloxovaného hliníku; vstup: vidlice GST18i3, výstup: zásuvka GST18i3 · 4 zásuvky s dětskou pojistkou, černé, pootočené o 35°		
909.016	<b>8násobná: 2x uživatelský modul + 6x zásuvka 230 V</b> Profil z eloxovaného hliníku; vstup: vidlice GST18i3, výstup: zásuvka GST18i3 · 6 zásuvek s dětskou pojistkou, černé, pootočené o 35°		
909.001	<b>8násobná: 8x uživatelský modul</b> Profil z eloxovaného hliníku; bez napájení · Bez zásuvek		
909.0060	<b>8násobná: 4x uživatelský modul + 1x USB nabíječka + 3x zásuvka 230 V</b> Profil z eloxovaného hliníku; vstup: vidlice GST18i3, výstup: zásuvka GST18i3 · 3 zásuvky s dětskou pojistkou, černé, pootočené o 35° · 1 USB nabíječka (5,2 V / 3,15 A)		 <span style="background-color: red; color: white; padding: 2px;">USB NABÍJEČKA</span>

CONI představuje flexibilní řešení pracovní plochy stolu například v konferenčních sálech a školicích místnostech. Protože CONI umožňuje volný a individuální přístup k napájecím, mediálním a datovým přípojkám umístěným na stole. Díky minimální vestavné hloubce zůstává prostor pod stolní deskou zcela volný, a to i v případě montáže těsně u kraje. Různá sériově dodávaná provedení povrchu jsou zárukou potřebné tvůrčí volnosti.

V uzavřeném stavu splývají výrobky CONI s povrchem stolu. Když chcete použít některou přípojku, otevřete kryt, zapojíte požadovaný konektor a kryt opět zavřete. Díky kartáčovému těsnění krytu nedochází k uskřípnutí kabelu. Harmonický vzhled neporušené roviny stolu zůstává zachován.

Konfigurace datových přípojek je u výrobků CONI individuálně volitelná (viz uživatelské moduly). Stávající zásuvkovou jednotku lze kromě toho kdykoli rychle a bez použití nástrojů vyměnit za jinou. Integrovaná funkčnost a všestrannost tedy neslouží pouze současným potřebám, ale všem požadavkům budoucího rozšiřování.

#### Přehled předností

- Začlenění do povrchu stolu
- Minimální vestavná hloubka, robustní provedení rámu
- Integrované kartáčové těsnění umožňuje uzavření s připojenými kabely
- Volný výběr konfigurace (viz uživatelské moduly)
- Rychlá výměna celé zásuvkové jednotky
- Možnost dodatečné montáže

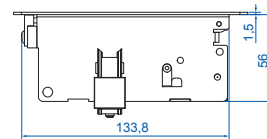
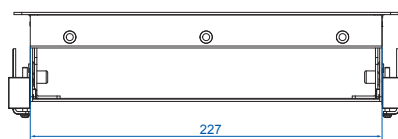
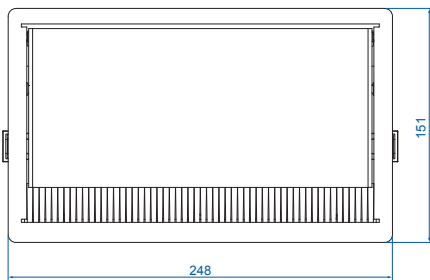

Rozměry v mm

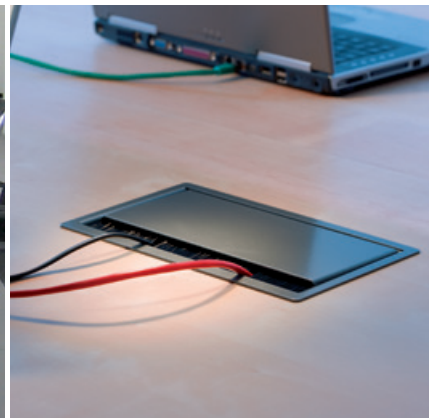

CONI umožňuje volný a individuální přístup k napájecím, mediálním a datovým přípojkám. Díky kartáčovému těsnění krytu jej lze zavřít i s připojenými kabely, aniž by došlo k jejich uskřípnutí.

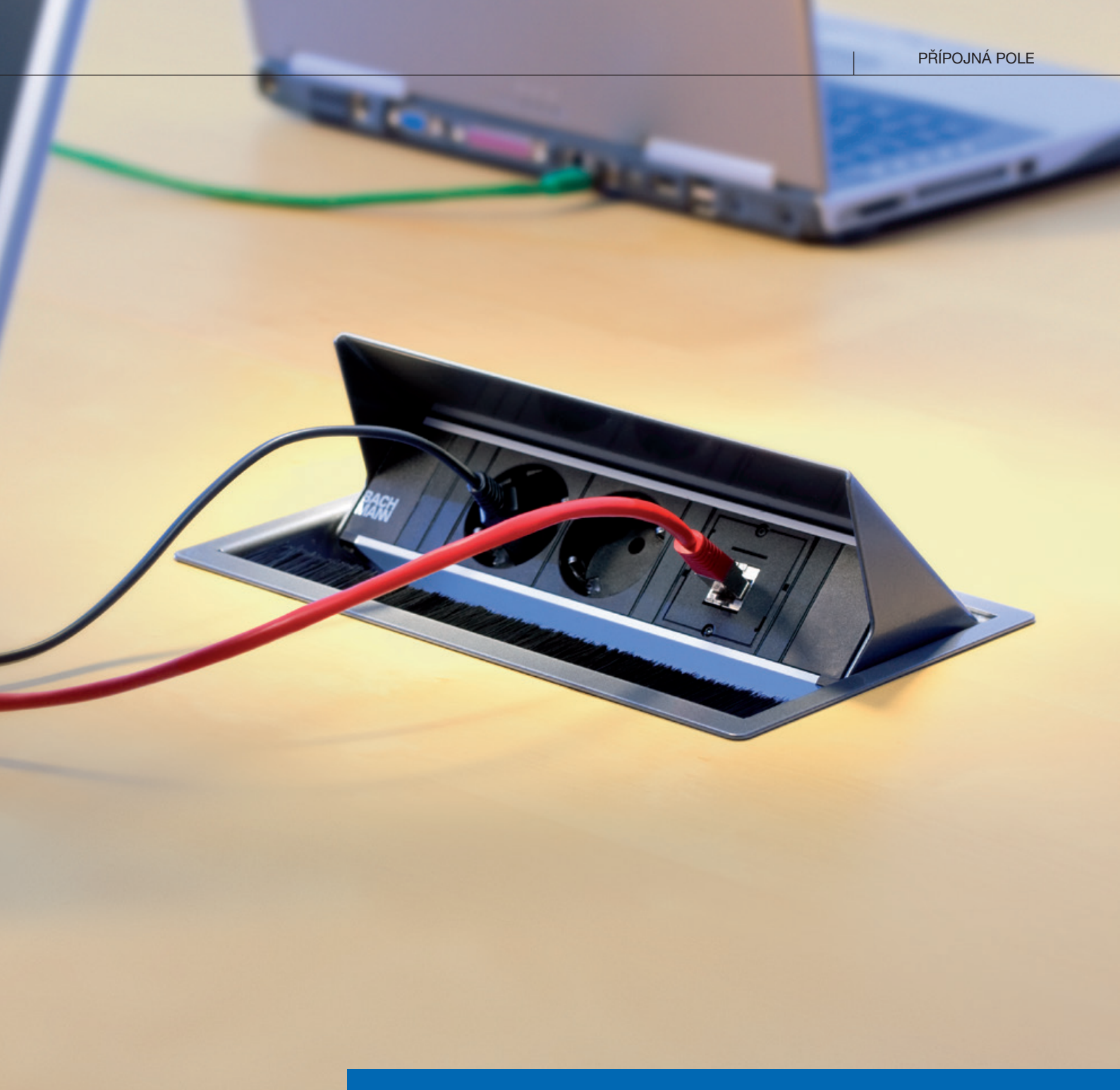

# CONI

Integrovaná funkčnost

## Vestavné rámečky

## CONI / Vestavné rámečky, krátké a dlouhé provedení

Vestavná hloubka, která činí 56 mm, je vhodná pro desky s tloušťkou od 10 mm. Zaoblení okraje umožňuje zalícování do desky stolu.

Těsnicí kartáčové lišty lze bez použití nástrojů vyměnit za barevné provedení. Je pouze třeba vyjmout montážní rám ze stolní desky a uvolnit 3 opakovaně použitelné plastové nýty.

**CONI / Vestavný rámeček krátký**

Vnější rozměr: 249 × 152 mm

Vnitřní rozměr: 230 × 138 mm

**CONI / Vestavný rámeček dlouhý**

Vnější rozměr: 387,5 × 152 mm

Vnitřní rozměr: 368,5 × 138 mm

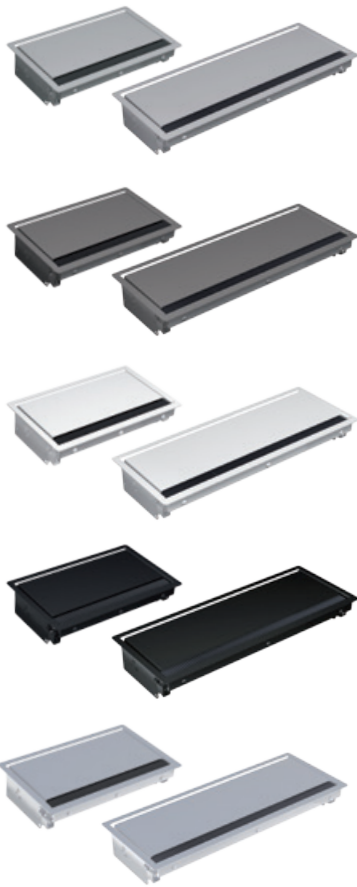

Obj. č.	Provedení
<b>CONI / krátký</b> 338.0203	· Stříbrně šedý, podobný RAL 9006
<b>CONI / dlouhý</b> 338.0205	· Stříbrně šedý, podobný RAL 9006
<b>CONI / krátký</b> 338.0204	· Antracitový
<b>CONI / dlouhý</b> 338.0206	· Antracitový
<b>CONI / krátký</b> 911.000	· Hedvábně bílý, matný, RAL 9010
<b>CONI / dlouhý</b> 911.001	· Hedvábně bílý, matný, RAL 9010
<b>CONI / krátký</b> 911.002	· Černý RAL 9005
<b>CONI / dlouhý</b> 911.003	· Černý RAL 9005
<b>CONI / krátký</b> 911.004	· Nerezový
<b>CONI / dlouhý</b> 911.005	· Nerezový

## CONI / Úložný box

- Pro volitelnou instalaci do montážního rámečku CONI (krátké i dlouhé provedení)
- Umožňuje uložit připojené kabely nadměrné délky ve svinutém stavu
- Snadná montáž zavěšením do již nainstalovaného montážního rámečku prostřednictvím plastových nýtů, které jsou součástí dodávky
- Malá přídavná vestavná hloubka cca 20 mm k vlastní hloubce montážního rámečku

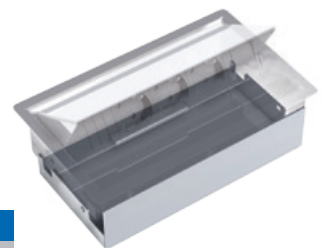

Obj. č. | Provedení

**CONI / úložný box**

911.9100	· Provedení pro CONI vestavný rámeček krátký
911.9130	· Provedení pro CONI vestavný rámeček dlouhý

## Zásuvkové jednotky

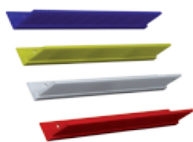

Obj. č.	Barva
<b>CONI / protiprachové kartáčky</b>	
Krátké provedení	
911.900	· Červená
911.901	· Modrá
911.903	· Žlutá
911.904	· Černá

Obj. č.	Barva
<b>CONI / protiprachové kartáčky</b>	
Dlouhé provedení	
911.905	· Červená
911.906	· Modrá
911.907	· Bílá
911.908	· Žlutá
911.909	· Černá

Obj. č.	Provedení
<b>CONI / montážní konzola</b>	
Pro montáž zásuvkové jednotky bez vestavného rámečku	
918.002	· Černá
	· 2 díly v plastovém sáčku
	· Vzdálenost mezi deskou a zás. jednotkou: 30 mm
	· Vzdálenost mezi deskou a horním okrajem zásuvkové jednotky: 74 mm

### CONI, CONI DUO / Zásuvkové jednotky

Kabely a uživatelské moduly se objednávají zvlášť

Obj. č.	Provedení	Délka: cca
<b>3násobná zásuvková jednotka</b> Délka: cca 217 mm		
Profil z eloxovaného hliníku; 0,1m napájecí kabel s vidlicí GST18i3		
333.0500	· 3x zásuvka 230 V s dětskou pojistkou, černá, pootočená o 35°	
912.000	· 3x uživatelský modul	
912.009	· 2x uživatelský modul + 1x zásuvka 230 V s dětskou pojistkou, černá, pootočená o 35°	
912.010	· 1x uživatelský modul + 2x zásuvka 230 V s dětskou pojistkou, černá, pootočená o 35°	
<b>3násobná: 1x uživatelský modul + 1x USB nabíječka + 1x zásuvka 230 V</b> Délka: cca 217 mm		
Profil z eloxovaného hliníku; 0,1m napájecí kabel s vidlicí GST18i3		
912.0171	· 1 zásuvka s dětskou pojistkou, černá, pootočená o 35°	
	· 1 USB nabíječka (5,2 V / 3,15 A)	
<b>3násobná: 1 USB nabíječka + 2x zásuvka 230 V</b> Délka: cca 217 mm		
Profil z eloxovaného hliníku; 0,1m napájecí kabel s vidlicí GST18i3		
912.1645	· 2 zásuvky s dětskou pojistkou, černá, pootočená o 35°	
	· 1 USB nabíječka (5,2 V / 3,15 A)	
<b>6násobná: 4x uživatelský modul + 2x zásuvka 230 V</b> Délka: cca 356 mm		
Profil z eloxovaného hliníku; 0,1m napájecí kabel s vidlicí GST18i3		
912.011	· 2 zásuvky s dětskou pojistkou, černé, pootočené o 35°	
<b>6násobná: 3x uživatelský modul + 3x zásuvka 230 V</b> Délka: cca 356 mm		
Profil z eloxovaného hliníku; 0,1m napájecí kabel s vidlicí GST18i3		
912.012	· 3 zásuvky s dětskou pojistkou, černé, pootočené o 35°	
<b>6násobná: 2x uživatelský modul + 4x zásuvka 230 V</b> Délka: cca 356 mm		
Profil z eloxovaného hliníku; 0,1m napájecí kabel s vidlicí GST18i3		
912.013	· 4 zásuvky s dětskou pojistkou, černé, pootočené o 35°	
<b>6násobná: 1x uživatelský modul + 5x zásuvka 230 V</b> Délka: cca 356 mm		
Profil z eloxovaného hliníku; 0,1m napájecí kabel s vidlicí GST18i3		
912.014	· 5 zásuvek s dětskou pojistkou, černé, pootočené o 35°	
<b>6násobná: 6x uživatelský modul</b> Délka: cca 356 mm		
Profil z eloxovaného hliníku; bez napájení		
912.001	· Bez zásuvek	
<b>6násobná: 3x uživatelský modul + 1x USB nabíječka + 2x zásuvka 230 V</b> Délka: cca 356 mm		
Profil z eloxovaného hliníku; 0,1m napájecí kabel s vidlicí GST18i3		
912.0172	· 2 zásuvky s dětskou pojistkou, černá, pootočená o 35°	
	· 1 USB nabíječka (5,2 V / 3,15 A)	
<b>6násobná: 2x uživatelský modul + 1 USB nabíječka + 3x zásuvka 230 V</b> Délka: cca 356 mm		
Profil z eloxovaného hliníku; 0,1m napájecí kabel s vidlicí GST18i3		
912.0832	· 2 zásuvky s dětskou pojistkou, černá, pootočená o 35°	
	· 1 USB nabíječka (5,2 V / 3,15 A)	





# CONI DUO

## Oboustranná zásuvková jednotka

CONI DUO představuje ideální řešení pro úzké pracovní plochy stolu například v konferenčních či školicích místnostech. Umožňuje volný přístup k napájecím a datovým přípojkám z obou stran stolu. Díky minimální vestavné hloubce zůstává prostor pod stolem zcela volný. Zásuvková jednotka CONI DUO splývá s povrchem stolu. Když chcete použít některou přípojku, otevřete kryt, připojíte kabel a kryt opět zavřete. Díky kartáčovému těsnění krytu nedochází k uskřípnutí kabelu. Harmonický vzhled neporušené roviny stolu zůstává zachován. Předností Coni Duo je jednoduchá montáž, kdy je potřeba vyříznout pouze jeden montážní otvor a volitelná konfigurace datových přípojek.

### Přehled předností

- Začlenění do povrchu stolu
- Minimální vestavná hloubka, robustní provedení rámu
- Integrované kartáčové těsnění
- Volný výběr konfigurace
- Rychlá výměna celé zásuvkové jednotky
- Možnost dodatečné montáže

## CONI DUO / Krátká a dlouhá verze

Zásuvkové jednotky viz str. 17

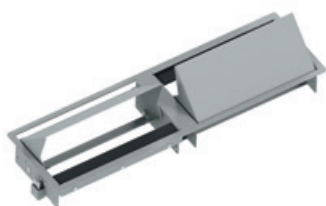

**CONI DUO**  
**Vestavný rámeček 6násobný:**  
**2x 3násobný**  
 Vnější rozměr: ca 505 x 151 mm



**CONI DUO**  
**Vestavný rámeček 12násobný:**  
**2x 6násobný**  
 Vnější rozměr: ca 782 x 151 mm

Obj. č. | Provedení

CONI DUO		Stříbrně šedý, podobný RAL 9006
6násobný rámeček, krátký		
911.026	· rozměr ca 505 x 151 mm	
12násobný rámeček, dlouhý		
911.025	· rozměr ca 782 x 151 mm	



Obj. č. | Provedení

CONI DUO		Bílý, podobný RAL 9010
6násobný rámeček, krátký		
911.028	· rozměr ca 505 x 151 mm	
12násobný rámeček, dlouhý		
911.029	· rozměr ca 782 x 151 mm	





# CONI COVER

## Jednoduchý přístup

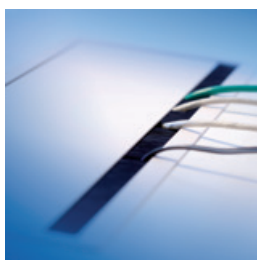

CONI COVER nabízí elegantní přístup k samostatným napájecím jednotkám, resp. běžným prodlužovacím systémům pod deskou stolu. Ideální řešení například pro pracovní stoly s instalovaným kabelovým kanálem. CONI COVER lze samozřejmě instalovat také dodatečně.

Když je zapotřebí použít přípojky pod deskou stolu, stačí otevřít kryt rámečku CONI COVER. Díky integrovanému kartáčovému těsnění lze klapku zavřít i s připojenými přístroji. Harmonický vzhled neporušené roviny stolu zůstává zachován.

CONI COVER, funkční řešení s elegantní klapkou – to prostě musíte mít!

### Přehled předností

- Použití je nezávislé na druhu nábytku či kabelového kanálu
- Ideální pro dodatečnou montáž
- Integrované kartáčové těsnění umožňuje uzavření s připojenými kabely

## Vestavné rámečky

Vestavný rámeček CONI COVER se dodává v krátkém a dlouhém provedení. Zaoblení okraje umožňuje zalícování do desky stolu. Vestavná hloubka, která činí 24 mm, je vhodná pro desky s tloušťkou od 16 mm. Upevnění k desce stolu pomocí 4 šroubů. Zašroubují se zevnitř do příslušných otvorů na podélných stranách montážního rámečku. Pokyny pro montáž a rozměry výřezu jsou součástí dodávky.

**CONI COVER****Vestavný rámeček krátký**

Vnější rozměr: 248 × 149 mm

Vnitřní rozměr: 230 × 141 mm

**CONI COVER****Vestavný rámeček dlouhý**

Vnější rozměr: 387 × 149 mm

Vnitřní rozměr: 371,5 × 141 mm

Obj. č. | Provedení

**CONI COVER / krátký**

338.0081 | · Stříbrně šedý ocelový plech, podobný RAL 9006

**CONI COVER / dlouhý**

338.0080 | · Stříbrně šedý ocelový plech, podobný RAL 9006

**CONI COVER / krátký**

911.500 | · Hedvábně bílý, matný RAL 9010

**CONI COVER / dlouhý**

911.501 | · Hedvábně bílý, matný RAL 9010

**CONI COVER / krátký**

911.502 | · Černý RAL 9005

**CONI COVER / dlouhý**

911.503 | · Černý RAL 9005



## CONI COVER a STEP: kombinace s možností rozšíření

Se zásuvkovými jednotkami STEP modulární konstrukce budete mít po ruce vše, co vyžaduje váš zcela speciální a zákaznický přizpůsobený napájecí a datový rozvod. Rychlý a elegantní přístup zajišťuje CONI COVER s integrovaným kartáčovým těsněním. STEP je uveden od strany 54.



Jednoduchý přístup ke všem napájecím jednotkám umístěným pod deskou stolu. Například k modulárním zásuvkovým jednotkám STEP.



# VENID

## Vizuální harmonie

Stolní přípojné pole VENID jako prvek moderní konferenční místnosti okouzluje neobyčejným designem a vysokou funkcí. Vestavný rámeček lze snadno a rychle osadit originálním materiálem stolní desky – a tak stolní deska tvoří s přípojným polem harmonickou jednotu.

VENID, který perfektně lícuje s povrchem, poskytuje vedle zmíněné vizuální harmonie i praktickou přidanou hodnotu: všechny potřebné kabely se schovají pohodlně do stolu. Kryt otevíratelný v obou směrech umožňuje jednoduchou manipulaci a nechává místo pro postranní vedení kabelů. Do vany VENID mohou být vloženy dvě zásuvkové lišty a individuálně osazeny. Vestavný rámeček a vanu lze koupit zvlášť, takže je možné nadále bez problémů používat již existující kabelové kanály.

### Přehled předností

- Harmonický povrch díky optickému sjednocení
- Snadná manipulace díky obsluze z obou stran
- Praktická přidaná hodnota daná volitelným uložením kabelů
- Flexibilní osazení zásuvkových lišt

## VENID

Obj. č. | Provedení

**VENID montážní rámeček** Rozměry cca 351 × 180 mm

Černý eloxovaný hliník

- 935.000
- S upínacím přípravkem pro upevnění vany VENID
  - Oboustranně otvíratelné víko s dorazem
  - Výřez z originální stolní desky se vloží do vnitřního rámečku
  - Maximální tloušťka desky stolu je 25 mm

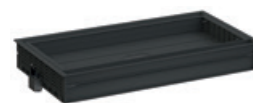
**VENID tray (volitelně)** Rozměry cca 336 × 163 × 118,5 mm

Ocelový plech, černý práškový lak

- 935.100
- K upevnění do vestavného rámečku VENID
  - Upínací přípravek na dvě zásuvkové lišty

**4násobná: 2x uživatelský modul + 2x zásuvka 230 V** Délka: cca 229 mm

Profil z eloxovaného hliníku; 0,2m napájecí kabel s vidlicí GST18, vč. montážních úhelníků

- 936.008
- 2x zásuvka 230 V, s dětskou pojistkou, černá, pootočená o 35°



936.007

**4násobná: 1x uživatelský modul + 3x zásuvka 230 V** Délka: cca 229 mm

Profil z eloxovaného hliníku; 0,2m napájecí kabel s vidlicí GST18, vč. montážních úhelníků

- 936.010
- 3x zásuvka 230 V, s dětskou pojistkou, černá, pootočená o 35°

**4násobná: 1x USB dvojitá nabíječka (5,2 V / 3,15 A) + 2x uživ. modul + 1x zásuvka 230 V** D: cca 229 mm

Profil z eloxovaného hliníku; 0,2m napájecí kabel s vidlicí GST18, vč. montážních úhelníků

- 936.004
- 1x zásuvka 230 V, s dětskou pojistkou, černá, pootočená o 35°

USB NABÍJEČKA

**4násobná: 1x USB dvojitá nabíječka (5,2 V / 3,15 A) + 1x uživ. modul + 2x zásuvka 230 V** D: cca 229 mm

Profil z eloxovaného hliníku; 0,2m napájecí kabel s vidlicí GST18, vč. montážních úhelníků

- 936.002
- 2x zásuvka 230 V, s dětskou pojistkou, černá, pootočená o 35°

USB NABÍJEČKA



936.005

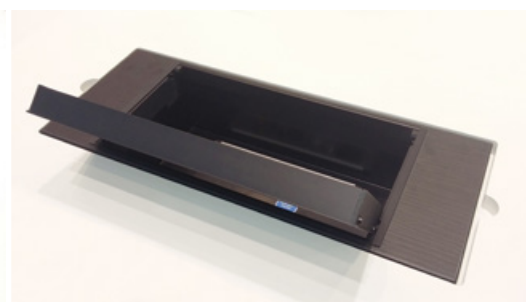
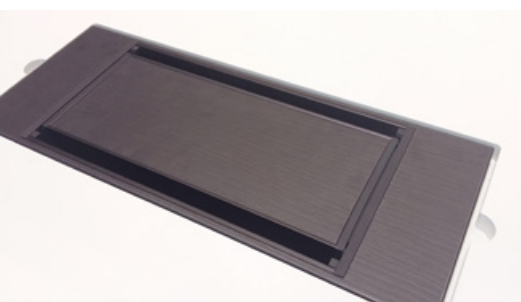



# TWIST

Twistujte (nejen) v kuchyni!

Zásuvková jednotka TWIST je jako stvořena pro kancelář, ale stejně dobře vynikne např. i v kuchyni.

Provedení v nerezové oceli či matném chromu se dobře hodí do moderních interiérů.

Díky kompaktnímu designu a velmi nízké montážní hloubce ji lze snadno integrovat do kuchyňských linek či kancelářských stolů. Bez problémů ji lze instalovat nad šuplíky, kterým nijak nepřekáží.

Že momentálně zásuvky nepoužíváte? Chytře je schovejte uzávěrem, kterým jednoduše otočíte!

A pokud zásuvky potřebujete? Však víte...

**TWIST získal mnoho významných ocenění za design: Good Design Award 2014, Red Dot Product Design Award 2012, Focus Open 2014 Silver a Interior Innovation Award 2014, Best Office Award z veletrhu Office Next Moscow 2014, interzum award: intelligent material & design 2015 a také German Design Award 2016.**

## Přehled předností

- Několikanásobný vítěz prestižních ocenění
- Rafinované otáčení uzávěru
- Prostorově úsporný
- Jednoduchá a rychlá instalace
- Vhodné pro dodatečnou montáž
- Velmi malá instalační hloubka (cca 40 mm)

## Zásuvkové jednotky

Obj. č. | Provedení

## TWIST 2Z

Kovový kryt; 2m napájecí kabel s dutinkami, samostatně přiložená kabelová vidlice, černá, IP 20, průměr 105 mm, hloubka 40 mm, pro tloušťky desek od 20 mm do 40 mm, 2 zásuvky 230 V s dětskou pojistkou

931.002	· Kovový kryt ve vzhledu nerezové oceli
931.016	· Kovový kryt ve vzhledu matného chromu
931.152	· Kovový kryt černý matný, podobný RAL9005
931.252	· Kovový kryt bílý matný, podobný RAL9010



## TWIST USB

Kovový kryt; 2m nap. kabel s dutinkami, samostatně přiložená kab. vidlice, černá, IP 20, průměr 105 mm, hloubka 40 mm, pro tloušťky desek od 20 mm do 40 mm, 1 zásuvka 230 V s dětskou pojistkou + 1 USB nabíječka 3,15 A

931.032	· Kovový kryt ve vzhledu nerezové oceli
931.034	· Kovový kryt ve vzhledu matného chromu
931.132	· Kovový kryt černý matný, podobný RAL9005
931.232	· Kovový kryt bílý matný, podobný RAL9010

USB NABÍJEČKA



## TWIST OFFICE

Kovový kryt; 0,2m nap. kabel s vidlicí GST18i3, černá, IP 20, průměr 105 mm, hl. 40 mm, pro tl. desek od 20 mm do 40 mm, 1 zásuvka 230 V s dětskou pojistkou, 2 uživ. moduly (USB, RJ45 či HDMI) – **nutno objednat zvlášť**

931.003	· Kovový kryt ve vzhledu matného chromu
931.134	· Kovový kryt černý matný, podobný RAL9005
931.234	· Kovový kryt bílý matný, podobný RAL9010



## Datové moduly (upevnění Keystone)

Modulová spojka

940.083	· CAT6a, čelní/zadní strana: konektorová zásuvka RJ45 / konektorová zásuvka RJ45, stíněná
---------	---

USB 3.0 A/A

917.120	· Čelní/zadní strana: USB konektorová zásuvka A / USB konektorová zásuvka A · Potřebná vestavná hloubka cca 85 mm
---------	--

HDMI

918.041	· Čelní/zadní strana: konektorová zásuvka HDMI / konektorová zásuvka HDMI · Potřebná vestavná hloubka cca 85 mm
---------	--

Krytka konektoru Keystone

917.057	· Pro zacvaknutí do prázdné pozice
---------	------------------------------------

## Kabely

375.003	Napájecí kabel H05VV-F 3G1,5 mm <sup>2</sup> , černý, GST18 s ochranným kontaktem, délka 3 m
375.007	Napájecí kabel H05VV-F 3G1,5 mm <sup>2</sup> , černý, GST18 s ochranným kontaktem, délka 5 m
918.007	Patch datový kabel CAT6a (konektor/konektor), černý, délka 3 m
940.045	USB A/A kabel (konektor/konektor), černý, délka 3 m
918.019	HDMI spojovací kabel (konektor/konektor), šedý, délka 3 m



## Korunkový vrták ø 105 mm

Určeno pro TWIST

931.900	· Do dřeva / plastu, hloubka řezu až 44 mm
---------	--

Upínací trn pro korunkový vrták

918.900	· Se středovým vrtákem
---------	------------------------



Ilustrační obrázek

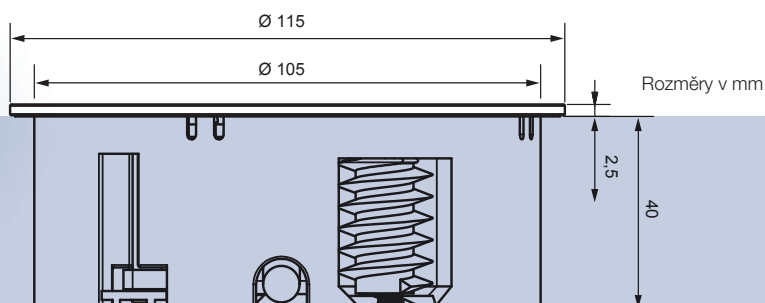
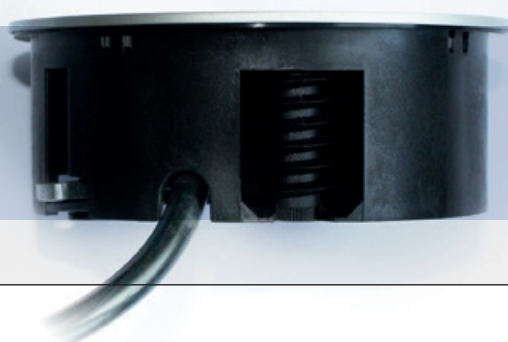

40 mm – víc TWIST nepotřebuje.



# ELEVATOR

## Napájení na jeden dotyk

Zásuvková jednotka ELEVATOR je jako stvořená pro kancelář či kuchyň. Díky kompaktnímu designu ji lze snadno integrovat do kuchyňských linek či kancelářských stolů. Instalace je neuvěřitelně jednoduchá – do standardního otvoru 80 mm vložíte zásuvkovou jednotku a zespodu stolu připevníte pojišťovací kroužek.

Potřebujete-li napájení či datovou zásuvku, stačí ELEVATOR jednoduše stisknout a jednotka se zásuvkami se vysune.

### Přehled předností

- Vysunutí jednotky pouhým stisknutím
- Jednoduchá a rychlá instalace
- Vhodné pro dodatečnou montáž
- Vhodné pro standardní otvor 80 mm
- Vzhled nerezové oceli či eloxovaný povrch
- Pro pracovní desky tl. 16 až 60 mm

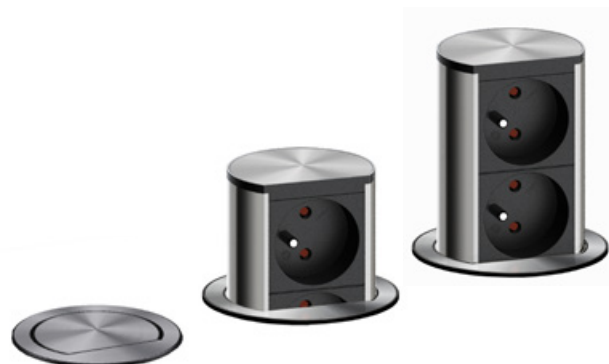

## Zásuvkové jednotky

Obj. č. | Provedení

**ELEVATOR HOME**Vzhled nerez; 2m napájecí kabel s dutinkami H05VV-F 3G 1,5 mm<sup>2</sup>, samostatně přiložená kabelová vidlice, černá, IP 20

- |         |  |
|---------|--|
| 928.007 | · 2 zásuvky 230 V s dětskou pojistkou, černé |
| 928.020 | · 1 zásuvka 230 V s dětskou pojistkou, černá |
|         | · 1 USB nabíječka (5,2 V / 3,15 A)           |

**ELEVATOR OFFICE**Vzhled kartáčovaný hliník; 0,5m napájecí kabel H05VV-F 3G 1,5 mm<sup>2</sup> s vidlicí GST18i3, černá, IP 20

- |         |  |
|---------|--|
| 928.008 | · 1 zásuvka 230 V s dětskou pojistkou, černá |
|         | · 2 datové zásuvky RJ45 CAT6 s 3m kabelem    |
| 928.009 | · 1 zásuvka 230 V s dětskou pojistkou, černá |
|         | · 1 datová zásuvka RJ45 CAT6 s 3m kabelem    |
|         | · 1 datová zásuvka USB 3.0 s 3m kabelem      |
| 928.010 | · 1 zásuvka 230 V s dětskou pojistkou, černá |
|         | · 1 datová zásuvka RJ45 CAT6 s 3m kabelem    |
|         | · 1 datová zásuvka HDMI s 3m kabelem         |

**Korunkový vrták ø 79 mm**

Určeno pro ELEVATOR

- |         |  |
|---------|--|
| 928.900 | · Do dřeva / plastu, hloubka řezu až 60 mm |
|---------|--|

Upínací trn pro korunkový vrták

- |         |                        |
|---------|------------------------|
| 918.900 | · Se středovým vrtákem |
|---------|------------------------|



928.007

928.020



928.008

928.009



928.010



Ilustrační obrázek

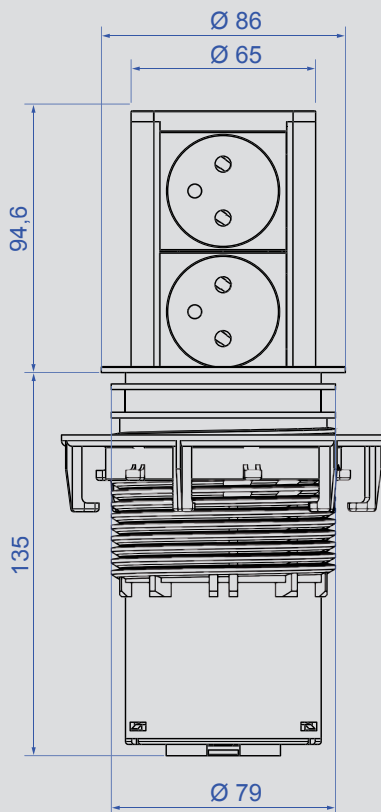

Rozměry v mm

ELEVATOR pasuje do otvoru 80 mm.





# ELEVATOR COVER

## Příslušenství pro flexibilní montáž

ELEVATOR COVER je ideálním příslušenstvím pro zásuvkovou jednotku ELEVATOR

K dispozici jsou dvě verze:

- hliníkové pouzdro k vestavbě pod horní část kuchyňské linky,
- hliníkové pouzdro k zabudování do skříně.

Obě verze pojmu zásuvkovou jednotku ELEVATOR a rozšiřují tak možnosti pro vestavbu. Jako obvykle se zásuvka jednoduše vysune stisknutím a po použití se opětovným stisknutím zasune do ochranného krytu.

### Přehled předností

- Rozšiřující krycí modul pro zás. jednotku ELEVATOR
- Montáž u zdi nebo v rozích
- K dispozici jsou 2 verze (pod kuchyňskou skříňku nebo do skříňky)
- Jednoduchá a rychlá montáž
- Možné dodatečné rozšíření
- Leštěný hliník ve vzhledu nerez

## ELEVATOR COVER

Obj. č. | Provedení

**ELEVATOR COVER**Hliníkové pouzdro pro ELEVATOR k montáži **pod horní kuchyňskou skříňku**

- 928.901
- Leštěný hliník ve vzhledu nerez
  - Délka: 210 mm; průměr 92 mm

Hliníkové pouzdro pro ELEVATOR k montáži **do horní kuchyňské skříňky**

- 928.902
- Leštěný hliník ve vzhledu nerez
  - Plastový horní kryt
  - Rozměr: 127×127×150 mm



Ilustrační obrázek se zásuvkovou jednotkou ELEVATOR. Zásuvková jednotka není součástí dodávky.

928.901



928.902





# LIFT

## Pohyb ve stylu hi-tech

LIFT je dokonale funkční kombinace náročného designu a precizní mechaniky. V klidovém stavu je jednotka elegantně zapuštěna do povrchu stolu. Po lehkém stisknutí se vysune ven a zpřístupní přípojky na čtyřech stranách. Pokud přípojky již nepotřebujete, zatlačíte LIFT rukou zpět do výchozí polohy.

LIFT lze vybavit několika variantami napájecích a datových přípojek. Pro montáž mimořádně kompaktní jednotky je zapotřebí otvor o průměru pouhých 140 mm, přičemž vestavná hloubka v uzavřeném i otevřeném stavu činí jen 195 mm.

### Přehled předností

- Po zatlačení se automaticky vysune
- Líbivý vzhled
- Přístup ze čtyř stran
- Mimořádně kompaktní provedení
- Malá vestavná hloubka
- 4 konektory v jedné výškové úrovni



LIFT se vysouvá a zasouvá lehkým stisknutím prstu. Jednotka má přípojky umístěné na čtyřech stranách a může být vybavena několika variantami napájecích a datových konektorů.

Obj. č. | Provedení

#### 4x zásuvka 230 V

0,5m napájecí kabel s vidlicí GST18i3

904.004	· 4 zásuvky s dětskou pojistkou, černé, pootočené o 35°, černý sloupek
904.012*	· 4 zásuvky s dětskou pojistkou, černé, pootočené o 35°, stříbrný sloupek

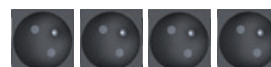

#### 2x RJ45 (CAT6), 3x zásuvka 230 V

3m napájecí kabel s vidlicí; 3m datový kabel s konektorovou zásuvkou RJ45 (CAT6)

904.005	· 3 zásuvky s dětskou pojistkou, černé, pootočené o 35° · 2 konektorové zásuvky RJ45 (CAT6) v jednom modulu
904.013*	· 3 zásuvky s dětskou pojistkou, černé, pootočené o 35°, černý sloupek · 2 konektorové zásuvky RJ45 (CAT6) v jednom modulu, stříbrný sloupek

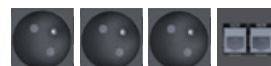

#### 2x RJ45 (CAT6), 1x VGA + 1x konektor Jack 3,5 mm, 2x zásuvka 230 V

Černý sloupek; 3m napájecí kabel s vidlicí; 3m datový kabel s konektorovou zásuvkou RJ45 (CAT6); 3m kabel s 15pólovým konektorem VGA, 3m kabel s konektorem Jack 3,5 mm

904.006	· 2 zásuvky s dětskou pojistkou, černé, pootočené o 35° · 2 konektorové zásuvky RJ45 (CAT6) v jednom modulu · 1 konektor VGA + 1 konektor Jack 3,5 mm v jednom modulu
904.014*	· 2 zásuvky s dětskou pojistkou, černé, pootočené o 35°, stříbrný sloupek · 2 konektorové zásuvky RJ45 (CAT6) v jednom modulu · 1 konektor VGA + 1 konektor Jack 3,5 mm v jednom modulu



#### 2x RJ45 (CAT6), 2x USB, 2x zásuvka 230 V

Černý sloupek; 3m napájecí kabel s vidlicí; 3m datový kabel s konektorovou zásuvkou RJ45 (CAT6); 3m kabel s konektorovou zásuvkou USB A

904.007	· 2 zásuvky s dětskou pojistkou, černé, pootočené o 35° · 2 konektorové zásuvky RJ45 (CAT6) v jednom modulu · 2 konektorové zásuvky USB A v jednom modulu
904.015*	· 2 zásuvky s dětskou pojistkou, černé, pootočené o 35°, stříbrný sloupek · 2 konektorové zásuvky RJ45 (CAT6) v jednom modulu · 2 konektorové zásuvky USB A v jednom modulu



#### Vykružovací vrták Ø 140 mm

Pro vestavbu sloupku

904.900	· Vykružovací vrták s vedením · Průměr 140 mm
---------	--



Přibližné vyobrazení

POWER FRAME / POWER FRAME COVER je kompaktní řešení integrovaného a snadno přístupného napájení a datového připojení pracoviště. Je určeno jak pro montáž při výrobě, tak i pro dodatečnou instalaci.

Kompaktní rozměry spolu s vynikajícím nadčasovým designem otevírají pro POWER FRAME / POWER FRAME COVER takřka neomezené možnosti použití, přesahující kancelářské prostředí. Například v prodejnách, výlohách, na veletrzích a v předváděcích stáncích. Prostě všude tam, kde je zapotřebí rychlé a spolehlivé připojení.

K naprosté dokonalosti přispívá skutečnost, že se zásuvková jednotka bez použití nástrojů pouze zdola zasune do montážního rámečku.

#### Přehled předností

- Kompaktní rozměry
- Možnost dodatečné montáže
- Nadčasový design
- Všestranná použitelnost
- Rychlá montáž kompletních zásuvkových jednotek

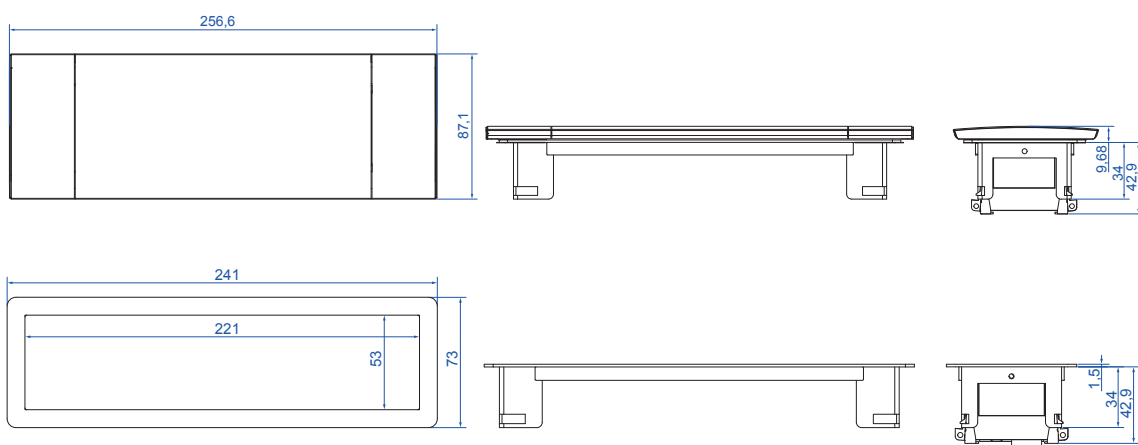

Rozměry v mm



POWER FRAME / POWER FRAME COVER je řešením pro snadný přístup ke zdrojům energie a datovým přípojkám na pracovištích a jiných místech. Zásuvková jednotka se zdola zasune do montážního rámečku.



# POWER FRAME POWER FRAME COVER

Kompaktní a účinný

## POWER FRAME – praktická jednotka pro rychlou montáž



### Bezproblémové začlenění

Montážní rámeček POWER FRAME se snadnou montáží zásuvkové jednotky je určen pro jednoduchou a dobře přístupnou elektrifikaci pracoviště.

Montážní rámeček lze osadit do stolních desek s tloušťkou od 10 mm.

Upevňuje se 2 běžnými vruty o průměru 3 mm. Vestavná hloubka vlastního rámečku činí 34 mm. Vestavná hloubka včetně zásuvkové jednotky a výstupu vodičů (napájení a data) činí cca 70 mm. Vstupy napájecích a datových přípojek jsou umístěny na zadní straně profilu zásuvkové jednotky.

### Zásuvková jednotka se jednoduše zacvakne

Zásuvková jednotka se bez použití nástrojů zacvakne do montážního rámečku. Možnost výměny zásuvkové jednotky je pro uživatele zárukou dlouhodobé flexibility a spolehlivého použití i v budoucnosti.



## POWER FRAME COVER – jednoduše elegantní

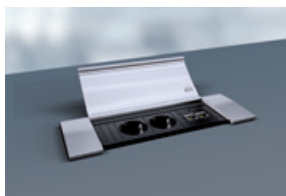
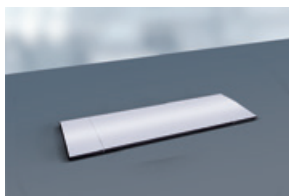

### Elegance eloxovaného hliníku

Elegantní způsob ukrytí a ochrany zásuvkové jednotky proti prachu. Přístupný z každého místa. Způsob montáže stejný jako u jednotek POWER FRAME.

### POWER FRAME / POWER FRAME COVER

Vestavná hloubka: cca 35,5 mm

Pro šířky stolů: od 10 mm

Rohový rádius: R5 umožňuje bezproblémovou vestavbu do desky stolu



Obj. č.	Provedení
<b>POWER FRAME</b> Délka: cca 241 x 73 mm (3násobný) / cca 283,5 x 73 mm (4násobný) / 368,5 x 73 mm (6násobný)	
317.000	· 3násobný, stříbrně šedý, podobný RAL 9006
317.001	· 3násobný, nerez
915.000	· 3násobný, černý RAL 9005
915.001	· 3násobný, bílý RAL 9010
317.006	· 4násobný, stříbrně šedý, podobný RAL 9006
915.004	· 4násobný, černý, podobný RAL 9005
915.005	· 4násobný, bílý, podobný RAL 9010
317.007	· 6násobný, stříbrně šedý, podobný RAL 9006
915.006	· 6násobný, černý RAL 9005
915.003	· 6násobný, bílý, podobný RAL 9010

















<b>POWER FRAME COVER</b> Délka: cca 255 x 87 x 8 mm	
3násobný rámeček, černý, s hliníkovým krytem, vč. lepicí pásky pro lepší upevnění na desku stolu	
915.500	· 3násobný, černý rám, kryt: hliník
915.501	· 3násobný, černý rám, kryt: lak ve vzhledu nerez (Inox)
915.503	· 3násobný, černý rám, kryt: lakovaný bílý RAL 9010
915.033	· 3násobný, černý rám, kryt: lakovaný černý RAL 9005

<b>POWER FRAME COVER</b> Délka: cca 298 x 87 x 8 mm	
4násobný rámeček, černý (č. 915.004), s hliníkovým krytem, vč. lepicí pásky pro lepší upevnění na desku stolu	
915.502	· 4násobný, černý rám, kryt: hliník
915.509	· 4násobný, černý rám, kryt: lakovaný bílý RAL 9010

<b>POWER FRAME COVER</b> Délka: cca 382 x 95 x 9 mm	
6násobný rámeček, černý, s hliníkovým krytem, vč. lepicí pásky pro lepší upevnění na desku stolu	
915.504	· 6násobný, černý rám, kryt: hliník
915.505	· 6násobný, černý rám, kryt: lakovaný bílý RAL 9010

## Vestavné rámečky / Zásuvkové jednotky

## POWER FRAME / Zásuvkové jednotky

Obj. č.	Provedení	Délka: cca	
<b>3násobná: 2x uživatelský modul + 1x zásuvka 230 V</b> Délka: cca 220 mm			
0,1m napájecí kabel s vidlicí GST18i3			
916.003	· 1 zásuvka s dětskou pojistkou, černá, pootočená o 35°, profil z eloxovaného hliníku		
916.063	· 1 zásuvka s dětskou pojistkou, černá, pootočená o 35°, plastový černý profil		
<b>3násobná: 1x uživatelský modul + 2x zásuvka 230 V</b> Délka: cca 220 mm			
0,1m napájecí kabel s vidlicí GST18i3			
916.002	· 2 zásuvky s dětskou pojistkou, černé, pootočené o 35°, profil z eloxovaného hliníku		
916.062	· 2 zásuvky s dětskou pojistkou, černé, pootočené o 35°, plastový černý profil		
<b>3násobná: 1x uživatelský modul + USB nabíječka + 1x zásuvka 230 V</b> Délka: cca 220 mm			
0,1m napájecí kabel s vidlicí GST18i3			
916.0042	· 1 zásuvka s dětskou pojistkou, černé, pootočené o 35°, profil z eloxovaného hliníku · 1 USB nabíječka (5,2 V / 3,15 A)		
<b>3násobná: USB nabíječka + 2x zásuvka 230 V</b> Délka: cca 220 mm			
0,1m napájecí kabel s vidlicí GST18i3			
916.103	· 2 zásuvky s dětskou pojistkou, černé, pootočené o 35°, profil z eloxovaného hliníku · 1 USB nabíječka (5,2 V / 3,15 A)		
<b>3násobná: 3x zásuvka 230 V</b> Délka: cca 220 mm			
0,1m napájecí kabel s vidlicí GST18i3			
317.102	· 3 zásuvky s dětskou pojistkou, černé, pootočené o 35°, profil z eloxovaného hliníku		
916.059	· 3 zásuvky s dětskou pojistkou, černé, pootočené o 35°, plastový černý profil		
<b>3násobná: 3x uživatelský modul</b> Délka: cca 220 mm			
Bez napájení			
916.010	· Bez zásuvky, profil z eloxovaného hliníku		
<b>3násobná s 2m napájecím kabelem</b> Délka: cca 220 mm			
2m napájecí kabel s dutinkami H05VV-F 3G 1,5 mm <sup>2</sup> , samostatně přiložená kabelová vidlice			
916.111	· 3 zásuvky s dětskou pojistkou, černé, pootočené o 35°		
916.112	· 2 zásuvky s dětskou pojistkou, černé, pootočené o 35° · 1 USB nabíječka (5,2 V / 3,15 A)		
<b>4násobná: 1x uživatelský modul + 3x zásuvka 230 V</b> Délka: cca 261,9 mm			
Profil z eloxovaného hliníku; 0,2m napájecí kabel s vidlicí GST18i3			
916.0621	· 3 zásuvky s dětskou pojistkou, černé, pootočené o 35°		
<b>4násobná: 2x uživatelský modul + 2x zásuvka 230 V</b> Délka: cca 261,9 mm			
Profil z eloxovaného hliníku; 0,2m napájecí kabel s vidlicí GST18i3			
916.047	· 2 zásuvky s dětskou pojistkou, černé, pootočené o 35°		
<b>4násobná: 1x USB dvojitá nabíječka (5,2 V / 3,15 A) + 1x uživ. modul + 2x zás. 230 V</b> Délka: cca 261,9 mm			
Profil z eloxovaného hliníku; 0,2m napájecí kabel s vidlicí GST18i3			
916.0411	· 2 zásuvky s dětskou pojistkou, černé, pootočené o 35°		
<b>4násobná: 1x USB dvojitá nabíječka (5,2 V / 3,15 A) + 2x uživ. modul + 1x zás. 230 V</b> Délka: cca 261,9 mm			
Profil z eloxovaného hliníku; 0,2m napájecí kabel s vidlicí GST18i3			
916.0628	· 1 zásuvka s dětskou pojistkou, černé, pootočené o 35°		
<b>4násobná: 1x USB dvojitá nabíječka (5,2 V / 3,15 A) + 3x zásuvka 230 V</b> Délka: cca 261,9 mm			
Profil z eloxovaného hliníku; 0,2m napájecí kabel s vidlicí GST18i3			
916.1227	· 3 zásuvky s dětskou pojistkou, černé, pootočené o 35°		
<b>6násobná: 2x uživatelský modul + 4x zásuvka 230 V</b> Délka: cca 356 mm			
0,1m napájecí kabel s vidlicí GST18i3			
916.1110	· 4 zásuvky s dětskou pojistkou, černé, pootočené o 35°, profil z eloxovaného hliníku		
<b>6násobná: 3x uživatelský modul + 3x zásuvka 230 V</b> Délka: cca 356 mm			
0,1m napájecí kabel s vidlicí GST18i3			
916.048	· 3 zásuvky s dětskou pojistkou, černé, pootočené o 35°, profil z eloxovaného hliníku		
<b>6násobná: 4x uživatelský modul + 2x zásuvka 230 V</b> Délka: cca 356 mm			
0,1m napájecí kabel s vidlicí GST18i3			
916.023	· 2 zásuvky s dětskou pojistkou, černé, pootočené o 35°, profil z eloxovaného hliníku		
<b>6násobná: 1x USB dvojitá nabíječka (5,2 V / 3,15 A) + 2x uživ. modul + 3x zás. 230 V</b> Délka: cca 356 mm			
0,1m napájecí kabel s vidlicí GST18i3			
916.0945	· 3 zásuvky s dětskou pojistkou, černé, pootočené o 35°, profil z eloxovaného hliníku		



# DUE

## Duet formy a funkce

DUE je elegantní zásuvková jednotka pro kuchyně, stejně tak ji lze použít i v kanceláři nebo dalších prostorách. DUE nabízí i po zabudování možnost individuálního přizpůsobení okolnímu prostředí díky barevným vyměnitelným krytům.

DUE je přesvědčivá i co se týká designu. Malá vestavná hloubka (menší než 45 mm) umožňuje úsporné začlenění do kuchyňských pracovních desek, psacích stolů a namontování nad šuplíky. DUE vynikne také na stěnách.

### Přehled předností

- „Přizpůsobte si produkt“ – vyměnitelné kryty v černé a bílé barvě nebo ve vzhledu nerez
- Malá vestavná hloubka (méně než 45 mm)
- Šetří místo i v otevřeném stavu
- Dodání s montážní šablonou
- Integrovaný odtok vody

## DUE / Zásuvkové jednotky

Obj. č. | Provedení

**2x zásuvka 230 V**

Plastový kryt černý; 0,2m napájecí kabel s vidlicí GST18i3, černý

929.012 | · 2 zásuvky s dětskou pojistkou, černé, pootočené o 90°

**2x zásuvka 230 V**Plastový kryt černý; 2m napájecí kabel s dutinkami H05VV-F 3G 1,5 mm<sup>2</sup>, černý

929.002 | · 2 zásuvky s dětskou pojistkou, černé, pootočené o 90°

**1x zásuvka 230 V + 1x uživatelský modul**Plastový kryt černý; 2m napájecí kabel s dutinkami H05VV-F 3G 1,5 mm<sup>2</sup>, černý

929.032 | · 1 zásuvka s dětskou pojistkou, černá, pootočená o 90°



**Upozornění: pouze zásuvkové jednotky. Kryty nutno objednat zvlášť!**

## DUE / Kryty

Obj. č. | Provedení

**Kryt, vzhled nerez**

929.100 | · Provedení v plastu, povrch ve vzhledu nerez

· Obsah dodávky: 2 ks krytu

**Kryt, černý**

929.101 | · Provedení v plastu, černá barva podobná RAL 9005

· Obsah dodávky: 2 ks krytu

**Kryt, bílý**

929.102 | · Provedení v plastu, bílá barva podobná RAL 9010

· Obsah dodávky: 2 ks krytu





# PIX

## Trefa do černého

Designová série zásuvkových jednotek PIX zahrnuje kolekci kulatých zásuvek a datových jednotek pro nejrůznější aplikace: mohou být osazeny v kancelářích, kuchyních, koupelnách, halách apod.

Zásuvkové jednotky můžete použít jednotlivě nebo je kombinovat, můžete si vybrat ozdobné kroužky v různých barvách. Můžete zvolit výkyvný kryt, který bude zásuvku chránit před prachem a nečistotami. Kompaktní rozměry (HxØ: cca 50 × 68 mm) a malá zástavbová hloubka (cca 45 mm) zajistí snadnou montáž shora, případně zepředu.

Svým kulatým tvarem a minimalistickým vzhledem je to, co se designu týče, další trefa do černého.

### Přehled předností

- Možno použít jednotlivě nebo je kombinovat
- Vyměnitelné barevné ozdobné kroužky
- Volitelně výkyvný kryt
- Malá vestavná hloubka (cca 45 mm)
- Jednoduchá montáž

## PIX / Zásuvkové jednotky

Obj. č.	Provedení
<b>1x zásuvka 230 V</b>	
Provedení v plastu, černý; 0,2m napájecí kabel s vidlicí GST18i3, černý	
926.002	<ul style="list-style-type: none"> <li>· 1 zásuvka s dětskou pojistkou, černé, pootočené o 35°</li> <li>· Namontovaný ozdobný kroužek, černý podobný RAL 9005</li> <li>· S přiloženým ozdobným kroužkem, bílý podobný RAL 9010</li> </ul>
<b>1x zásuvka 230 V</b>	
Plastový kryt černý; 2m napájecí kabel s dutinkami H05VV-F 3G 1,5 mm <sup>2</sup> , černý	
926.003	<ul style="list-style-type: none"> <li>· 1 zásuvka s dětskou pojistkou, černé, pootočené o 35°</li> <li>· Namontovaný ozdobný kroužek, černý podobný RAL 9005</li> <li>· S přiloženým ozdobným kroužkem, bílý podobný RAL 9010</li> <li>· S přiloženým ozdobným kroužkem, ve vzhledu nerez</li> </ul>
<b>1x uživatelský modul</b>	
Provedení v plastu	
926.010	<ul style="list-style-type: none"> <li>· Uživatelský modul bez přívodu, včetně černého a bílého rámečku</li> </ul>



## PIX / Sady krytů a dekorativních kroužků

Obj. č.	Provedení
<b>Sada krytu, nerez</b>	
926.100	<ul style="list-style-type: none"> <li>· Výkyvný kryt s vhodným ozdobným kroužkem, nerez</li> <li>· Vč. záslepek pro různé typy zásuvek</li> </ul>
<b>Sada krytu, černý</b>	
926.101	<ul style="list-style-type: none"> <li>· Výkyvný kryt s vhodným ozdobným kroužkem, černý podobný RAL 9005</li> <li>· Vč. záslepek pro různé typy zásuvek</li> </ul>
<b>Sada krytu, bílý</b>	
926.102	<ul style="list-style-type: none"> <li>· Výkyvný kryt s vhodným ozdobným kroužkem, bílý podobný RAL 9010</li> <li>· Vč. záslepek pro různé typy zásuvek</li> </ul>
<b>Sada barevných dekorativních kroužků</b>	
926.200	<ul style="list-style-type: none"> <li>· 1x žlutý (RAL 1028), 1x červený (RAL 3020), 1x žlutozelený (RAL 6018)</li> <li>· 1x světle modrý (RAL 5015), 1x fialový (RAL 4003)</li> </ul>
<b>Dekoratívni kroužek</b>	
926.206	<ul style="list-style-type: none"> <li>· 1x vzhled nerez</li> </ul>





# KAPSA

## Kombinace modularity a minimalismu

KAPSA je designová minimalistická forma zásuvkové jednotky, která je koncipována pro kuchyně, kanceláře a další prostory.

Odnímatelné víko zajišťuje ochranu proti vnějším vlivům a je k dispozici v několika provedeních. Trojnásobná zásuvková lišta s uživatelským modulem pro větší flexibilitu. Malá vestavná hloubka cca 45 mm a pevná konstrukce je pro systém KAPSA typická a dokazuje, že méně je někdy více.

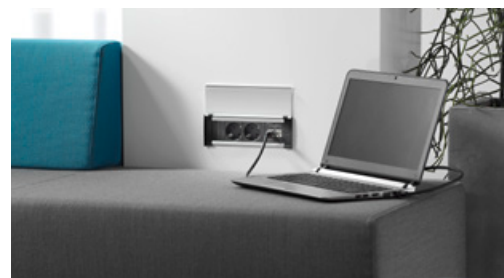

### Přehled předností

- „Přizpůsobte si produkt“ – vyměnitelné kryty v různých provedeních
- 1–3násobná zás. lišta, možnost osazení uživatelským modulem
- Hliníkový kryt s kvalitním uchycením
- Malá vestavná hloubka (cca 45 mm)
- Snadná (i dodatečná) montáž

## KAPSA / Zásuvkové jednotky

Upozornění: pouze zásuvkové jednotky. Kryty nutno objednat zvlášť!

Obj. č.	Provedení	Délka: cca
<b>SMALL / 3násobná: 3x zásuvka 230 V</b>		<b>cca 204 mm</b>
927.003	Profil z eloxovaného hliníku, 2m napájecí kabel s dutinkami H05VV-F 3G 1,5 mm <sup>2</sup> , černý · 3 zásuvky s dětskou pojistkou, černé, pootočené o 35°	
<b>SMALL / 3násobná: 2x zásuvka 230 V + 1x USB dvojitá nabíječka (5,2 V / 3,15 A)</b>		<b>cca 204 mm</b>
927.004	Profil z eloxovaného hliníku, 2m napájecí kabel s dutinkami H05VV-F 3G 1,5 mm <sup>2</sup> , černý · 3 zásuvky s dětskou pojistkou, černé, pootočené o 35°	
<b>SMALL / 3násobná: 2x zásuvka 230 V + 1x uživatelský modul</b>		<b>cca 204 mm</b>
927.005	Profil z eloxovaného hliníku, 2m napájecí kabel s dutinkami H05VV-F 3G 1,5 mm <sup>2</sup> , černý · 3 zásuvky s dětskou pojistkou, černé, pootočené o 35°	
<b>SMALL / 3násobná: 3x zásuvka 230 V</b>		<b>cca 204 mm</b>
927.053	Profil z eloxovaného hliníku, 0,2m napájecí kabel s vidlicí GST18i3, černý · 3 zásuvky s dětskou pojistkou, černé, pootočené o 35°	
<b>SMALL / 3násobná: 2x zásuvka 230 V + 1x USB dvojitá nabíječka (5,2 V / 3,15 A)</b>		<b>cca 204 mm</b>
927.054	Profil z eloxovaného hliníku, 0,2m napájecí kabel s vidlicí GST18i3, černý · 2 zásuvky s dětskou pojistkou, černé, pootočené o 90°	
<b>SMALL / 3násobná: 2x zásuvka 230 V + 1x uživatelský modul</b>		<b>cca 204 mm</b>
927.055	Profil z eloxovaného hliníku, 0,2m napájecí kabel s vidlicí GST18i3, černý · 2 zásuvky s dětskou pojistkou, černé, pootočené o 90°	
<b>SMALL / 3násobná: 1x zásuvka 230 V + 2x uživatelský modul</b>		<b>cca 204 mm</b>
927.064	Profil z eloxovaného hliníku, 0,2m napájecí kabel s vidlicí GST18i3, černý · 1 zásuvka s dětskou pojistkou, černá, pootočená o 90°	
<b>X-SMALL / 2násobná: 1x zásuvka 230 V + 1x USB dvojitá nabíječka (5,2 V / 3,15 A)</b>		<b>cca 151 mm</b>
927.254	Profil z eloxovaného hliníku, 0,2m napájecí kabel s vidlicí GST18i3, černý · 1 zásuvka s dětskou pojistkou, černá, pootočená o 90°	
<b>X-SMALL / 2násobná: 2x zásuvka 230 V</b>		<b>cca 151 mm</b>
927.203	Profil z eloxovaného hliníku, 2m napájecí kabel s dutinkami H05VV-F 3G 1,5 mm <sup>2</sup> , černý · 2 zásuvky s dětskou pojistkou, černé, pootočené o 90°	
<b>X-SMALL / 2násobná: 1x zásuvka 230 V + 1x uživatelský modul</b>		<b>cca 151 mm</b>
927.204	Profil z eloxovaného hliníku, 2m napájecí kabel s dutinkami H05VV-F 3G 1,5 mm <sup>2</sup> , černý · 1 zásuvka s dětskou pojistkou, černá, pootočená o 90°	
<b>XX-SMALL / 1násobná: 1x zásuvka 230 V</b>		<b>cca 68 mm</b>
927.402	Profil z eloxovaného hliníku, 2m napájecí kabel s dutinkami H05VV-F 3G 1,5 mm <sup>2</sup> , černý · 1 zásuvka s dětskou pojistkou, černá, pootočená o 90°	
<b>XX-SMALL / 1násobná: 1x uživatelský modul</b>		<b>cca 68 mm</b>
927.410	Profil z eloxovaného hliníku, černý · 1 uživatelský modul	



## KAPSA / Kryty

Obj. č.	Provedení
<b>SMALL / 3nás. / Kryt ve vzhledu nerez, šíře 204 mm</b>	
927.100	· Hliníkový, ve vzhledu nerez
927.101	· Hliníkový, lakovaný, černý podobný RAL 9005
927.102	· Hliníkový, lakovaný, bílý podobný RAL 9010
927.103	· Hliníkový eloxovaný E6 / EV1
<b>X-SMALL / 2nás. / Kryt černý, šíře 151 mm</b>	
927.300	· Hliníkový, ve vzhledu nerez
927.301	· Hliníkový, lakovaný, černý podobný RAL 9005
927.302	· Hliníkový, lakovaný, bílý podobný RAL 9010
<b>XX-SMALL / 1nás. / Kryt z eloxovaného hliníku, šíře 68 mm</b>	
927.500	· Hliníkový, ve vzhledu nerez
927.501	· Hliníkový, lakovaný, černý podobný RAL 9005
927.502	· Hliníkový, lakovaný, bílý podobný RAL 9010





# CASIA

## Zásuvková lišta pro kuchyně

Zásuvková lišta CASIA je řešením pro snadný přístup k zásuvkám v kuchyni. Může být umístěna jak v rohu, tak na stěně kuchyně. Nadčasový design profilu ve vzhledu nerezové oceli je možné umístit v každé kuchyni. Zásuvková lišta je ve více provedeních (také s USB nabíječkou).

### Přehled předností

- Rychlé a flexibilní použití
- Elegantní využití prostoru
- Pro montáž v rohu nebo na stěně
- Vhodné k dodatečnému vybavení kuchyně
- Nadčasový design
- Bezpečná montáž

## CASIA / Zásuvková lišta

Obj. č. | Provedení

**Zásuvková lišta na stěnu / rohová**Zásuvková jednotka ve vzhledu nerezové oceli, varianta pro kuchyň, 2m napájecí kabel H05VV-F 3G 1,5 mm<sup>2</sup>, samostatně přiložená kab. vidlice

923.010	· 4 zásuvky 230 V s dětskou pojistkou, černé
923.011	· 4 zásuvky 230 V s dětskou pojistkou, černé, s vypínačem
923.012	· 4 zásuvky 230 V s dětskou pojistkou, černé, s vypínačem a USB nabíječkou



USB NABÍJEČKA

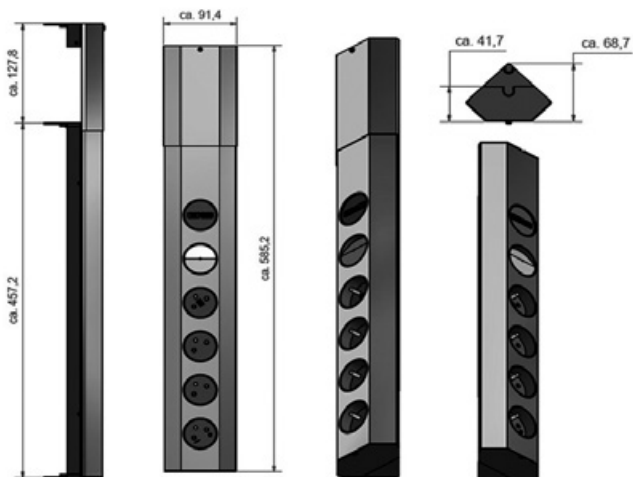

Řada DESK má optimální předpoklady pro uspořádání datových, mediálních a napájecích rozvodů na všech víceúčelově využívaných pracovištích, například v jednacích místnostech a v domácích pracovnách.

Modulární koncepce řady DESK umožňuje již při výrobě individuální osazení právě těmi komunikačními a napájecími přípojkami, které jsou zapotřebí pro dané pracoviště a použití. Díky tomu lze pro napájecí rozvody zvolit jak konektorový systém Wieland, tak pevně připojená vedení. Datové přípojky jsou standardně vybaveny adaptéry, mohou však být rovněž opatřeny pevně připojeným vedením.

Rozmanitost se u řady DESK týká také umístění. Lze je upevnit k desce stolu pomocí úhelníků či šroubů nebo jen volně postavit. Přesně tak, jak to vyžaduje použití a styl.

**Přehled  
předností**

- Obecně všestranné použití
- S konektorovým systémem Wieland nebo s pevně připojeným vedením
- S upevněním ke stolu nebo s volným umístěním
- Uživatelské verze pro použití v budoucnosti



Modulární koncepce řady DESK umožňuje již při výrobě individuální osazení komunikačními a napájecími konektory podle přání zákazníka. Moduly DESK lze upevnit k desce stolu nebo volně umístit.



# DESK 1

Rozmanitost, která má styl

## DESK – bezpečně zvládá všechny možnosti

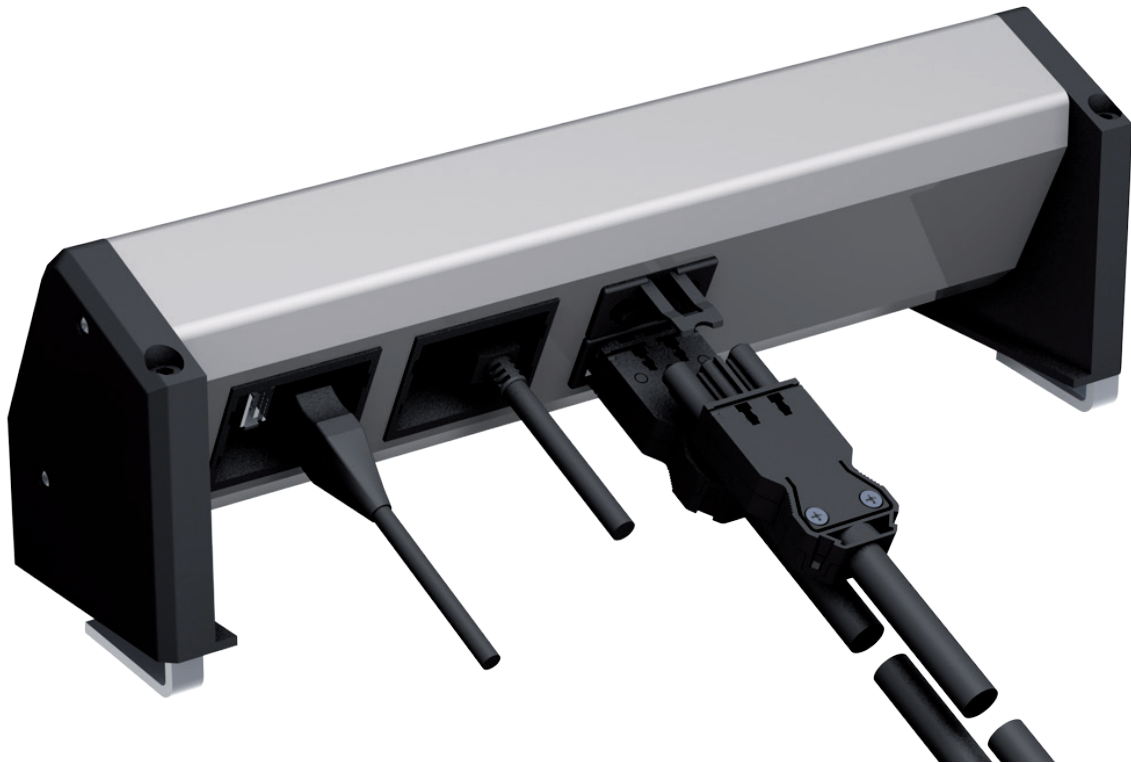

### Upevnění bez poškození

Modul DESK lze sadou montážních úhelníků snadno a rychle upevnit k hraně stolu. Montáž vyžaduje použití inbusového klíče č. 4 pro utažení upevňovacího šroubu, umístěného uvnitř úhelníku. Deska stolu není upevněním poškozena.

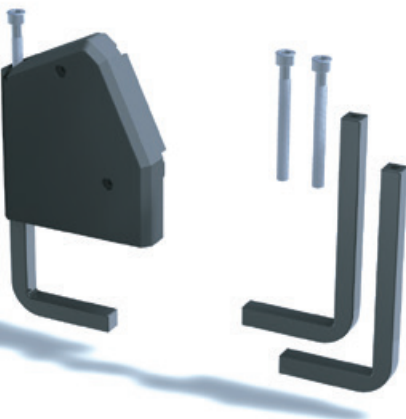

### Standardní propojení konektory

Napájecí přípojka, která je standardně provedena konektorem Wieland umístěným v zadní části profilu, poskytuje bezpečné napájení při současné možnosti přizpůsobení délky vedení. Když je například zapotřebí použít delší nebo kratší vedení, je možno přívody vyměnit. Standardně používáme celosvětově užívaný konektor GST18 firmy Wieland. Konektor je opatřen předepsanou aretací, kterou lze v případě potřeby odblokovat. Kontakty konektoru jsou chráněné proti dotyku. Výstupní napájecí konektor umožňuje připojit napájení k následujícímu modulu.

### Kombinace modulů DESK a STEP

Kombinace modulu DESK a zásuvkové jednotky STEP představuje ideální ucelené řešení pro jednotlivá kancelářská pracoviště. Modul DESK poskytuje snadný přístup k napájecím a datovým konektorům pro různá zařízení (např. notebook, mobilní telefon, USB atd.), zatímco zásuvková jednotka STEP umístěná pod deskou stolu slouží pro napájení pevně instalovaných zařízení, jako je počítač, monitor, tiskárna apod. Zásuvková jednotka STEP je přišroubována pod stolní deskou nebo umístěna v rozvodném kanále pod stolem. Integrovaný konektorový systém Wieland umožňuje normalizované zapojení několika zásuvkových jednotek za sebou.

## Zásuvkové jednotky

## DESK 1 / Zásuvkové jednotky

Kabely, uživatelské moduly  
a montážní úhelníky se objednávají zvlášť

Obj. č.	Provedení
<b>3x zásuvka 230 V</b>	
Profil z eloxovaného hliníku; vstup: vidlice GST18 / výstup: zásuvka GST18, vč. montážních úhelníků (930.120)	
339.0505	· 3 zásuvky s dětskou pojistkou, černé, pootočené o 35°, délka 322,5 mm
<b>3x zásuvka 230 V + 1x uživatelský modul</b>	
Profil z eloxovaného hliníku; vstup: vidlice GST18 / výstup: zásuvka GST18	
902.004	· 3 zásuvky s dětskou pojistkou, černé, pootočené o 35°, délka 322,5 mm
<b>3x zásuvka 230 V + 2x uživatelský modul</b>	
Profil z eloxovaného hliníku; vstup: vidlice GST18 / výstup: zásuvka GST18	
902.005	· 3 zásuvky s dětskou pojistkou, černé, pootočené o 35°, délka 365 mm
<b>3x zásuvka 230 V + 3x uživatelský modul</b>	
Profil z eloxovaného hliníku; vstup: vidlice GST18 / výstup: zásuvka GST18	
902.006	· 3 zásuvky s dětskou pojistkou, černé, pootočené o 35°, délka 407,5 mm
<b>3x zásuvka 230 V + 4x uživatelský modul</b>	
Profil z eloxovaného hliníku; vstup: vidlice GST18 / výstup: zásuvka GST18	
902.007	· 3 zásuvky s dětskou pojistkou, černé, pootočené o 35°, délka 450 mm
<b>2x zásuvka 230 V + 1 USB nabíječka</b>	
Profil z eloxovaného hliníku; vstup: vidlice GST18 / výstup: zásuvka GST18	
902.068	· 2 zásuvky s dětskou pojistkou, černé, pootočené o 35°, délka 281,3 mm · 1 USB nabíječka (5,2 V / 3,15 A)
<b>2x zásuvka 230 V + 1x uživatelský modul + 1 USB nabíječka</b>	
Profil z eloxovaného hliníku; vstup: vidlice GST18 / výstup: zásuvka GST18	
902.0185	· 2 zásuvky s dětskou pojistkou, černé, pootočené o 35°, délka 281,3 mm · 1 USB nabíječka (5,2 V / 3,15 A)



## DESK 1 / Příslušenství

Obj. č.	Provedení
<b>DESK 1 / Montážní úhelník úzký</b> Pro stolní desku do 50 mm	
918.001	· Nerez, síla materiálu cca 3 mm · Obsah: 2x montážní úhelník z nerez, 2x inbusový šroub M5 x 45 mm
<b>DESK 1 / Montážní úhelník standardní</b> Pro stolní desku do 50 mm	
930.120	· Eloxovaný hliník, síla materiálu cca 9 mm · Obsah: 2x montážní úhelník, profil z eloxovaného hliníku, 2x inbusový šroub M5 x 60 mm
<b>DESK 1 / Vrutky pro dřevěné desky</b> Pro stolní desku min. 15 mm	
930.183	· Obsah: 2x vrut 4x90 mm, 2x mosazná závitová vložka
<b>DESK 1 / Montážní deska</b>	
930.182	· Černý plast · Montážní deska pro upevnění na stůl · Obsah: 2x montážní deska, 2x šroub, 2x lepicí páska TESA® POWER STRIP®



Desk 2 je zásuvková lišta, kterou lze osadit různými komunikačními moduly. Byla koncipována pro všestranné použití v kancelářích, jednacích místnostech a v domácích pracovnách.

Zásuvková lišta je vyrobena z hliníku a dodává se v bílém nebo inox provedení. Datové a mediální přípojky se upevňují pomocí šroubů do normalizovaných modulových oken a lze je snadno vyměňovat. Použité materiály jsou vysoce kvalitní a trvanlivé.

**DESK 2 je nositelem ocenění red dot design award 2011, iF product design award 2012 a byl nominován na German Design Award 2012.**

**Přehled  
předností**

- Designové řešení pro moderní pracoviště
- Uživatelsky orientované zásuvky s úhlem 45°
- Vedení vodičů je kryté až k hraně stolu
- Přizpůsobené verze pro použití v budoucnosti
- Výherce ceny red dot design award 2011
- Ocenění iF award 2012
- Nominováno na German Design Award 2012

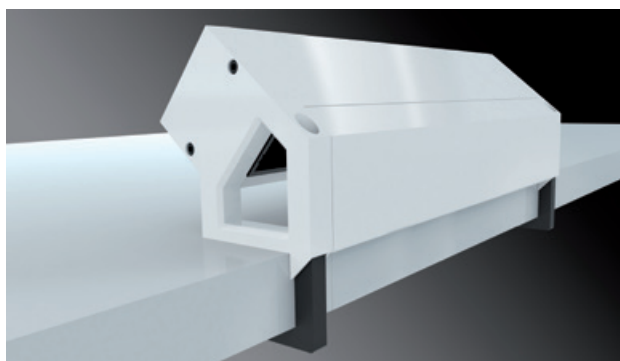

U modelu DESK 2 byl kladen zvláštní důraz na design. Desk 2 má podobně jako jeho předchůdce DESK 1 modulární konstrukci. Podobně jako další řady Bachmann lze DESK 2 přizpůsobit prostřednictvím mediálních a datových uživatelských modulů Bachmann individuálním potřebám a budoucím požadavkům.



# DESK 2

Elegance na váš stůl



reddot design award  
winner 2011

## Zásuvkové jednotky

## DESK 2 / Zásuvkové jednotky



Obj. č. | Provedení

**3× zásuvka 230 V**

Délka: cca 197 mm

Hliníkový profil; vstup: 0,2m kabel H05W-F 3G 1,5 mm<sup>2</sup> s vidlicí GST18; vč. upevňovacího úhelníku

- |          |  |
|----------|--|
| 902.2049 | <ul style="list-style-type: none"> <li>· 3 zásuvky s dětskou pojistkou, černé, pootočené o 45°</li> <li>· Bílý lak RAL 9010</li> </ul> |
|----------|--|

**3× zásuvka 230 V + 1× uživatelský modul**

Délka: cca 239 mm

Hliníkový profil; vstup: 0,2m kabel H05W-F 3G 1,5 mm<sup>2</sup> s vidlicí GST18; vč. upevňovacího úhelníku

- |         |  |
|---------|--|
| 902.204 | <ul style="list-style-type: none"> <li>· 3 zásuvky s dětskou pojistkou, černé, pootočené o 45°</li> <li>· Bílý lak RAL 9010</li> </ul> |
|---------|--|

- |         |  |
|---------|--|
| 902.404 | <ul style="list-style-type: none"> <li>· 3 zásuvky s dětskou pojistkou, černé, pootočené o 45°</li> <li>· Lak ve vzhledu nerez (Inox)</li> </ul> |
|---------|--|

**3× zásuvka 230 V + 2× uživatelský modul**

Délka: cca 282 mm

Hliníkový profil; vstup: 0,2m kabel H05W-F 3G 1,5 mm<sup>2</sup> s vidlicí GST18; vč. upevňovacího úhelníku

- |         |  |
|---------|--|
| 902.205 | <ul style="list-style-type: none"> <li>· 3 zásuvky s dětskou pojistkou, černé, pootočené o 45°</li> <li>· Bílý lak RAL 9010</li> </ul> |
|---------|--|

- |         |  |
|---------|--|
| 902.405 | <ul style="list-style-type: none"> <li>· 3 zásuvky s dětskou pojistkou, černé, pootočené o 45°</li> <li>· Lak ve vzhledu nerez (Inox)</li> </ul> |
|---------|--|



USB NABÍJEČKA

**1× zásuvka 230 V + USB nabíječka**

Délka: cca 155 mm

Hliníkový profil; vstup: 0,2m kabel H05W-F 3G 1,5 mm<sup>2</sup> s vidlicí GST18; vč. upevňovacího úhelníku

- |          |  |
|----------|--|
| 902.3641 | <ul style="list-style-type: none"> <li>· 1 zásuvka s dětskou pojistkou, černé, pootočené o 45°</li> <li>· 1 USB nabíječka (5,2 V / 3,15 A)</li> <li>· Bílý lak RAL 9010</li> </ul> |
|----------|--|

- |          |  |
|----------|--|
| 902.5711 | <ul style="list-style-type: none"> <li>· 1 zásuvka s dětskou pojistkou, černé, pootočené o 45°</li> <li>· 1 USB nabíječka (5,2 V / 3,15 A)</li> <li>· Lak ve vzhledu nerez (Inox)</li> </ul> |
|----------|--|

- |         |  |
|---------|--|
| 902.706 | <ul style="list-style-type: none"> <li>· 1 zásuvka s dětskou pojistkou, černé, pootočené o 35°</li> <li>· 1 USB nabíječka (5,2 V / 3,15 A)</li> <li>· Černý lak, podobný RAL 9005</li> </ul> |
|---------|--|



USB NABÍJEČKA

**2× zásuvka 230 V + USB nabíječka + 1× uživatelský modul**

Délka: cca 239,2 mm

Hliníkový profil; vstup: 0,2m kabel H05W-F 3G 1,5 mm<sup>2</sup> s vidlicí GST18; vč. upevňovacího úhelníku

- |         |  |
|---------|--|
| 902.232 | <ul style="list-style-type: none"> <li>· 2 zásuvky s dětskou pojistkou, černé, pootočené o 45°</li> <li>· 1 USB nabíječka (5,2 V / 3,15 A)</li> <li>· Bílý lak RAL 9010</li> </ul> |
|---------|--|

- |         |  |
|---------|--|
| 902.432 | <ul style="list-style-type: none"> <li>· 2 zásuvky s dětskou pojistkou, černé, pootočené o 45°</li> <li>· 1 USB nabíječka (5,2 V / 3,15 A)</li> <li>· Lak ve vzhledu nerez (Inox)</li> </ul> |
|---------|--|

- |         |  |
|---------|--|
| 902.603 | <ul style="list-style-type: none"> <li>· 2 zásuvky s dětskou pojistkou, černé, pootočené o 35°</li> <li>· 1 USB nabíječka (5,2 V / 3,15 A)</li> <li>· Černý lak, podobný RAL 9005</li> </ul> |
|---------|--|



## DESK 2 ALU BLACK / Zásuvkové jednotky

Obj. č.	Provedení	Délka: cca 241 mm
937.002	2x zásuvka 230 V + USB nabíječka + 1x uživatelský modul	Hliníkový profil; vstup: 0,2m kabel H05W-F 3G 1,5 mm <sup>2</sup> s vidlicí GST18; vč. upevňovacího úhelníku
	· 2 zásuvky s dětskou pojistkou, černé, pootočené o 45° · Hliník/černý	
937.103	1x zásuvka 230 V + USB nabíječka	Délka: cca 155 mm
	Hliníkový profil; vstup: 0,2m kabel H05W-F 3G 1,5 mm <sup>2</sup> s vidlicí GST18; vč. upevňovacího úhelníku	
	· 1 zásuvka s dětskou pojistkou, černé, pootočené o 45° · Hliník/černý	



## DESK 2 / Příslušenství

Samolepicí základna	
Upevnění zásuvkové jednotky bez použití nářadí	
918.110	· 2 plastové samolepicí základny + 2 lepicí pásky TESA® POWER STRIP® · Bílý lak RAL 9010
918.111	· 2 plastové samolepicí základny + 2 lepicí pásky TESA® POWER STRIP® · Lak ve vzhledu nerez (Inox)
918.122	· 2 plastové samolepicí základny + 2 lepicí pásky TESA® POWER STRIP® · Černý lak RAL 9005
Krytka kabelu	
Skruté vedení kabelů pod hranou stolu	
918.106	· Provedení v plastu · Bílý lak RAL 9010
918.107	· Provedení v plastu · Lak ve vzhledu nerez (Inox)
918.124	· Provedení v plastu · Černý lak RAL 9005

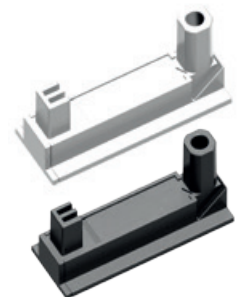

## Vypínací automatika

## DESK 1 / Vypínací automatika

Úspory elektrické energie v kanceláři s produkty Bachmann



Vypínací automatika Bachmann umožňuje bez náročné kabeláže účinně šetřit elektrickou energií v kancelářském prostředí v době, kdy nejsou připojená zařízení používána. Vypínání přístrojů již není ponecháno náhodě, ale režim úspory energie je aktivován náběhem úsporného režimu počítače.

Účinnost přesahuje úspory získané zásuvkovými lištami master-slave, protože nedochází k žádnému klidovému odběru master zařízení a spotřeba v době, kdy se zařízení nepoužívají, je nulová – vypínací automatika proto šetří energii.

## Hlavní zařízení

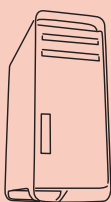

Modul vypínací automatiky STEP se zásuvkovou přípojkou pro hlavní zásuvku počítače

+ další libovolný modul STEP



Rozvodná síť

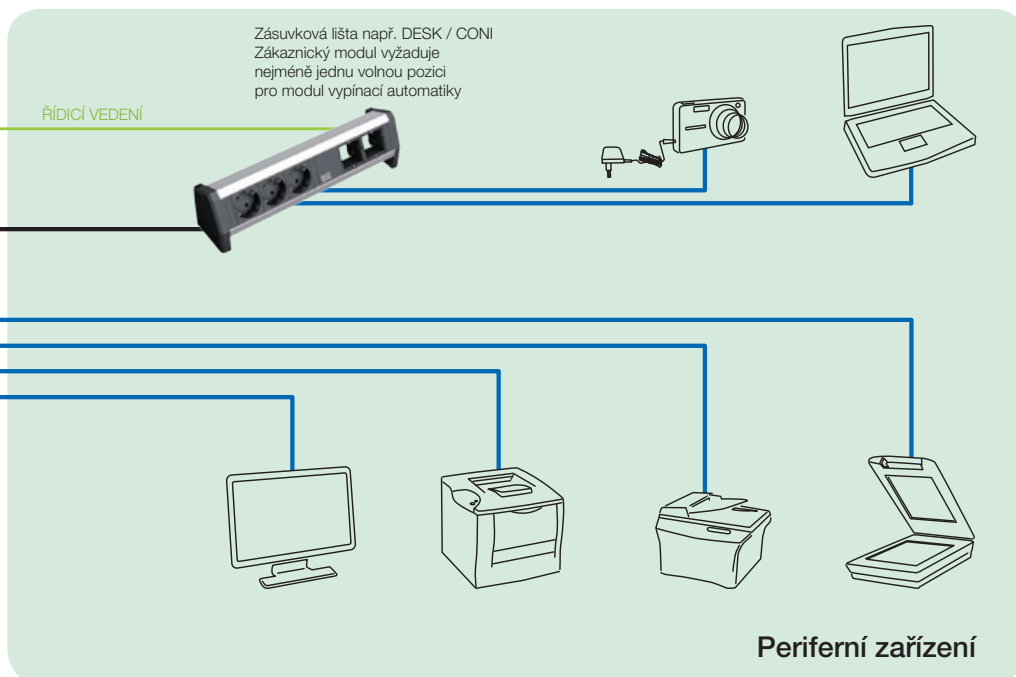

## Periferní zařízení

## Přehled předností

- S vypínací automatikou ušetříte ročně až 70 € na jedno pracoviště.
- Efektivní odběr elektrické energie se vyplatí. Zejména také ve vaší bilanci CO<sub>2</sub>.
- Žádné napájení – žádné nebezpečí požáru!

## Komponenty pro vypínací automatiku



Obj. č.

Provedení

## STEP ALU / Vypínací automatika

Délka: cca 263 mm

906.005F

- Profil z eloxovaného hliníku
- 1x vypínací automatika se zásuvkou
- 1x přípojka pro tlačítko s 0,5m kabelem a konektorem pro připojení k modulu 917.060
- Vstup: vidlice GST18i3, výstup: zásuvka GST18i3

## Modul 1x tlačítko s vypínací automatikou / Automatic Saves Energy

917.060

- 1x černé tlačítko s 1m kabelem a 2pólovou vidlicí
- Při stisknutí tlačítka jsou odpojeny proudové okruhy a na nich připojené přístroje
- Lze použít jako uživatelský modul do zásuvkové jednotky



# Bezdrátová nabíječka Fs80

## Pohodlné nabíjení mobilních zařízení

Žádné konektory, žádné rušivé kabely: bezdrátová nabíječka Fs80 umožňuje bezdrátové nabíjení všech mobilních koncových přístrojů odpovídajících standardu Qi.

Bezdrátová nabíječka Fs80 je designový produkt, který slouží k indukčnímu přenosu energie a hodí se do každého kusu nábytku. Nabíječka má indukční cívku a funkci rychlého nabíjení. Je kompatibilní s běžnými koncovými přístroji odpovídajícími standardu Qi a může tyto přístroje nabíjet napětím 5 V. Rychlé nabíjení (Fast Charging – 9 V) je také možné – k tomu je ale ještě potřeba síťový adaptér „Quick Charger“ (934.900).

Kvalitní hliníkový povrch nabíječky v černé barvě se hodí do každého prostředí. Nabíječku lze instalovat zcela bez nářadí do desky maximální tloušťky 50 mm a s otvorem o průměru 80 mm.



Obj. č. | Provedení

### Bezdrátová nabíjecí stanice

934.001 | · Černá (podobná RAL 9005), Qi standard: WPC1.2, vstup: DC 5 V/9 V, výstup: DC 5 V/9 V, pro rychlé nabíjení (9 V) je nutný síťový adaptér „Quick Charge“, nabíjení do vzdálenosti 8 mm, pro standardní otvory Ø 79 mm, součástí balení je kabel 1,5 m s USB 2.0 A / Micro 2.0 B

### Síťový adaptér „Quick Charge“

934.900 | · Černá (podobná RAL 9005), vstupní napětí AC 100–240 V, výstup DC 5 V/9 V

### Příslušenství

Obj. č. | Provedení

### Korunkový vrták Ø 79 mm

928.900 | · Do dřeva / plastu, hloubka řezu až 44 mm

918.900 | · Upínací trn pro korunkový vrták se středovým vrtákem



STEP je důslednou realizací principu modularity. Systém je proto ideální pro flexibilní napájecí a datové rozvody na pracovištích, v systémech s dělicími přičkami, ve dvojitých podlahách a dalších propojovacích aplikacích.

Modularita zásuvkových jednotek STEP nabízí téměř neomezené možnosti: od jednoduchých napájecích rozvodů až po zásuvkové jednotky s integrovanými datovými přípojkami, jističi a proudovými chrániči, přepěťovou ochranou, mediálními přípojkami a mnoha dalšími možnostmi.

Systém STEP je pro napájení standardně vybaven konektorovým systémem Wieland, což umožňuje napájení s různými délkami přívodů. Mimoto lze na přání použít i další konektorové systémy.

STEP poskytuje individuální řešení na míru, která odpovídají veškerým požadavkům moderních napájecích i datových rozvodů. Stručně: krokem do budoucna.

- Přehled předností**
- Důsledná modularita
  - Všestranné použití
  - Konektorový systém v sériovém provedení
  - Možnost rozšíření podle potřeby
  - Funkční a efektivní



STEP je ideální pro flexibilní napájecí a datové rozvody na pracovištích, v systémech s dělicími přičkami, ve dvojitých podlahách a dalších propojovacích aplikacích.



# STEP + UNIVERSAL

Krokem do budoucna

## STEP – všestranný systém s možností rozšiřování.

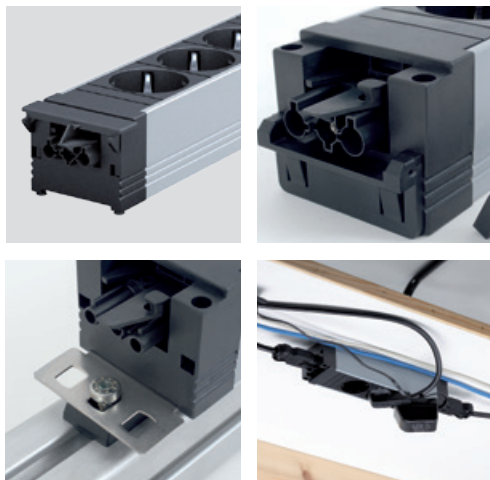

### Dokonale připraveno pro nejlepší propojení

Zásuvková jednotka STEP se dodává buď s hliníkovým nebo plastovým profilem. Několik zásuvkových jednotek lze vzájemně propojit jako stavebnicový systém. STEP je koncipován především jako jednotka pro snadnou elektrifikaci kancelářského pracoviště. K systému STEP lze připojit trvale instalovaná zařízení, jako jsou počítače, monitory, tiskárny atd.

Zásuvkové jednotky STEP jsou na protilehlých koncových krytech opatřeny po jednom napájecím vstupu a výstupu. Vestavěné konektory GST18 společnosti Wieland, které se zvláště osvědčily v kancelářských aplikacích, jsou opatřeny příslušným kódováním a aretací konektorů dle platného standardu.

### Všestranné možnosti upevnění

Zásuvkové jednotky STEP mají všestranné použití. Například pro montáž do stolních desek, kabelových kanálů nebo dělicích příček. Pro montáž vyhovující nejrůznějšímu použití je k dispozici široká nabídka různých možností upevnění.

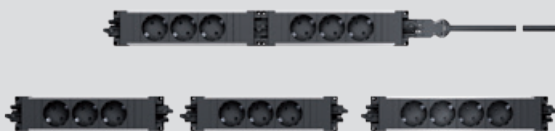

### Kombinační možnosti systému STEP

Jednotlivé moduly lze zasouvat do sebe nebo libovolně kombinovat s propojovacími vedením. Díky tomu lze používat STEP jako individuální rozvodný systém. Na přání lze použít také jiné konektorové systémy jako například Wago Winsta, Woertz nebo Ensto.

## STEP / Zásuvkové jednotky

Kabely a uživatelské moduly se objednávají samostatně



Obj. č. | Provedení

### STEP BASE / zásuvky 230 V

Délka: cca 220/262,5 mm

Plastový profil; vstup: vidlice GST18 / výstup: zásuvka GST18

336.603 | · 3 zásuvky s dětskou pojistkou, černé, pootočené o 35°, délka 220 mm

336.606 | · 4 zásuvky s dětskou pojistkou, černé, pootočené o 35°, délka 262,5 mm

### STEP ALU / zásuvky 230 V

Délka: cca 220/262,5 mm

Hliníkový profil; vstup: vidlice GST18 / výstup: zásuvka GST18

336.046 | · 4 zásuvky s dětskou pojistkou, černé, pootočené o 35°, délka 262,5 mm

336.072 | · 3 zásuvky s dětskou pojistkou, červené EDV, pootočené o 35°, délka 220 mm

### STEP ALU / 1× uživatelský modul + 2× zásuvka 230 V

Délka: cca 220 mm

Hliníkový profil; vstup: vidlice GST18 / výstup: zásuvka GST18

906.002 | · 2 zásuvky s dětskou pojistkou, černé, pootočené o 35°

### STEP ALU / 2× uživatelský modul + 2× zásuvka 230 V

Délka: cca 262,5 mm

Hliníkový profil; vstup: vidlice GST18 / výstup: zásuvka GST18

906.009 | · 2 zásuvky s dětskou pojistkou, černé, pootočené o 35°

### STEP ALU / 1× uživatelský modul + 3× zásuvka 230 V

Délka: cca 262,5 mm

Hliníkový profil; vstup: vidlice GST18 / výstup: zásuvka GST18

906.1000 | · 3 zásuvky s dětskou pojistkou, černé, pootočené o 35°

## Zásuvkové jednotky / Příslušenství

Všechny bezpečnostní moduly STEP jsou kompatibilní se STEP ALU a STEP BASE

Kabely a uživatelské moduly se objednávají samostatně

STEP ALU / přepěťová ochrana		Délka: cca 147 mm
Hliníkový profil; vstup: vidlice GST18 / výstup: zásuvka GST18		
336.003	· Přepěťová ochrana 6,5 kA se světelnou signalizací funkčnosti a výpadku	
STEP ALU / přepěťová ochrana + síťový a frekvenční filtr		Délka: cca 220 mm
Hliníkový profil; vstup: vidlice GST18 / výstup: zásuvka GST18		
336.004	· Přepěťová ochrana 6,5 kA se světelnou signalizací funkčnosti a výpadku a síťovým filtrem 30 MHz	
STEP ALU		Délka: cca 220 mm
Hliníkový profil; vstup: vidlice GST18 / výstup: zásuvka GST18		
336.015	· Jistič 16 A, 2pólový, vypínací charakteristika B	
336.014	· Proudový chránič 16 A, vybavovací proud 30 mA, doba odezvy 30 ms, 2pólový	
336.065	· Kombinaci jističe a proudového chrániče tvoří: <ul style="list-style-type: none"> <li>– Proudový chránič 16 A, vybavovací proud 30 mA, doba odezvy 30 ms, 2pólový</li> <li>– Jistič, jmenovitý proud 16 A, 400 V, 2pólový, vypínací charakteristika B, 6 kA</li> </ul>	

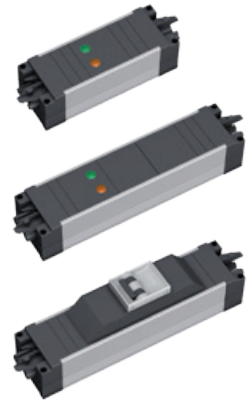

## STEP / Příslušenství

Montážní příslušenství	
375.502	· Obsah: <ul style="list-style-type: none"> <li>– 4 šrouby 2,9 x 30 mm</li> <li>– 2 krycí panely pro optické zakončení koncových krytek (k nasunutí na koncové krytky při vzájemném propojení dvou zásuvkových jednotek)</li> <li>– 1 spojovací kryt, 1 koncová krytka pro výstupní napájecí konektor</li> </ul>
Nerezový upevňovací úhelník / 2 ks	
940.096	· K nasunutí na zadní stranu, ideální pro použití zásuvkových jednotek s datovými přípojkami
Nerezová upevňovací konzola rovná / 2 ks	
940.097	· K nasunutí na zadní stranu, ideální pro použití zásuvkových jednotek s datovými přípojkami
Montážní destička	
940.108	· K upevnění lišty pomocí závitu M5 k podkladu. Dodávka vč. šroubu M5, podložky a matice

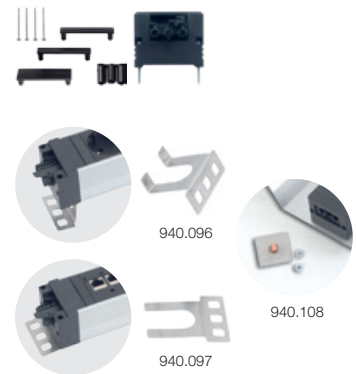

## UNIVERSAL – ideální řešení pro kabelové žlaby

Předností zásuvkové jednotky UNIVERSAL je její variabilita montáže a osazení uživatelskými moduly (RJ 45, USB, HDMI, VGA, DisplayPort atd.).

## UNIVERSAL / Zásuvkové jednotky s napájecím kabelem

Obj. č.	Provedení	Délka: cca 279/405 / 405 mm
UNIVERSAL / zásuvky 230 V		
Hliníkový profil; včetně 3m napájecího kabelu a montážních úhelníků		
922.0231	· 3 zásuvky s dětskou pojistkou, černé, pootočené o 35°, 1 uživatelský modul	
922.082	· 4 zásuvky s dětskou pojistkou, černé, pootočené o 35°, 3 uživatelské moduly	
922.083	· 5 zásuvek s dětskou pojistkou, černé, pootočené o 35°, 2 uživatelské moduly	



**Technické vlastnosti**

Montážní hloubka: 25 mm  
 Vnější rozměry:  
 120/240/360 × 120 mm  
 Rozměry výřezu v desce stolu:  
 113/233/353 × 113 mm  
 Barva/Povrch: stříbrně eloxovaný  
 Základní materiál: hliník  
 Ostatní: utěsnění černým kartáčem

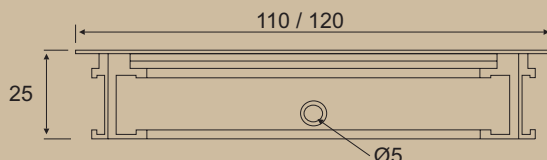

# LOOP hranatá

## Jedna klapka pro všechny případy

S kabelovou průchodkou LOOP bude teď ještě jednodušší dostat se k zásuvkám a jiným přípojkám umístěným pod deskou stolu. Produkt ušlechtilého designu se stříbrně eloxovaným povrchem lze v montážním rámečku snadno a rychle zasadit do výřezu ve vašem stole a umožňuje přístup ke kabelovým vanám běžně dostupným na trhu, které jsou již namontovány pod deskou stolu. Kabely lze bez problému vyvést ven díky černému kartáčovému zakončení – a to i když je klapka zavřená. Funkce Soft Close eliminuje rušivé zvuky při zavírání klapky.

Tato kabelová průchodka se hodí zvláště pro psací stoly v kancelářích a konferenčních místnostech. Hranatou kabelovou průchodkou lze kombinovat se zásuvkovými jednotkami BACHMANN STEP a UNIVERSAL.

**Přehled  
předností**

- Jednoduché, elegantní řešení klapky
- Tiché zavírání klapky díky funkci Soft Close
- Čistý, moderní design pro použití v jakémkoliv kancelářském prostředí
- Zaoblené hrany dovolují opracování povrchu stolu CNC technologií

Obj. č. | Provedení

**Kabelové průchodky – hranaté**

Eloxovaný hliník s černým kartáčem

930.310	· S tichou funkcí zavírání, rozměry 120 × 120 mm
930.320	· S tichou funkcí zavírání, rozměry 240 × 120 mm
930.330	· S tichou funkcí zavírání, rozměry 360 × 120 mm

**!** Kabelová průchodka v kombinaci se zás. jednotkou STEP a UNIVERSAL

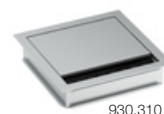

930.310



930.320

**Technické vlastnosti**

Montážní hloubka: 21 mm  
 Montážní průměr D = 80 mm  
 Dosedací plocha D = 88 mm  
 Barva/Povrch:  
 Bílá, podobná RAL 9016  
 Černá, podobná RAL 9005  
 Vzhled nerez  
 Stříbrně šedá, podobná RAL 9006  
 Základní materiál: Tlaková slitina zinku (Zamak)  
 Ostatní: utěsnění černým kartáčem

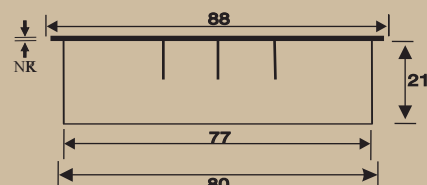

# LOOP kulatá

## Elegantní kabelová průchodka

Tam, kde se pracuje, leží většinou i kabely. Kabelová průchodka LOOP se na každém pracovišti postará o pořádek. Rychlá a nekomplikovaná montáž. Kabelová průchodka přivede kabely tam, kde jsou potřeba.

Průchodka elegantního vzhledu z kovu má černou kartáčovou vložku a odnímatelnou, aretovatelnou krytku, která se dá zafixovat ve čtyřech polohách.

**Přehled předností**

- Jednoduchá a elegantní kovová kabelová průchodka: díky aretaci vhodná i pro silné, nepoddajné kabely
- Všestranné použití, do všech otvorů Ø 80 mm
- Možná i boční montáž

Obj. č. | Provedení

**Kabelové průchodky – kulaté**

Kovová s aretovatelnou krytkou s černým kartáčem

930.300	· Stříbrně šedá barva, podobná RAL 9006, průměr 80 mm
930.301	· Barva jako nerez, průměr 80 mm
930.302	· Černá barva, podobná RAL 9005, průměr 80 mm
930.303	· Bílá barva, podobná RAL 9016, průměr 80 mm



Uživatelské moduly Bachmann jsou základními stavebními kameny video-, audio- a síťových rozvodů. Jejich konstrukce umožňuje snadné a všestranné použití v oblasti informačních systémů, regálových instalací a elektrických rozvodů. Díky všestranným uživatelským modulům je systém FACILITY SOLUTIONS ještě flexibilnější. Jednoduše vyměnitelné moduly vám umožní snadno a rychle vyhovět individuálním požadavkům vašich zákazníků z hlediska datových, video- i audiorozvodů.

#### Přehled předností

- Všestranně vyměnitelné moduly bez ztráty záruky
- Pro datové, audio- a videorozvody
- Jednoduché připojení konektor / konektor

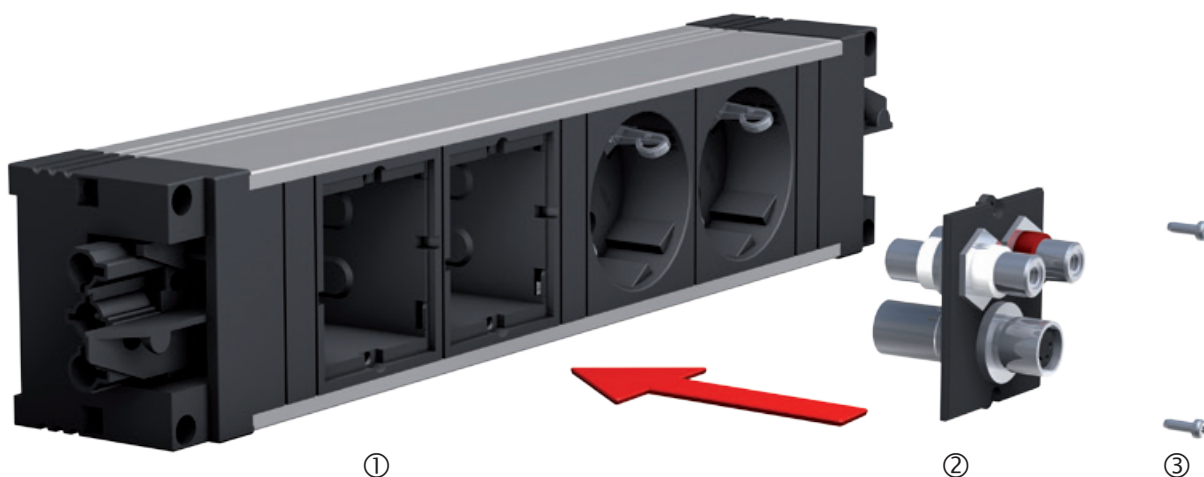

Uživatelské moduly<sup>®</sup> se do prázdných montážních rámečků<sup>®</sup> systému FACILITY SOLUTIONS upevňují pomocí dvou šroubů Torx<sup>®</sup>. Po vyšroubování šroubů lze uživatelské moduly snadno vyměnit.



#### Individuální osazení

Společným základem systému FACILITY SOLUTIONS je moderní technika a skvělé nápady. Zásuvkové lišty s možností rozšiřování a uživatelské moduly Facility otevírají nové možnosti individuálního osazení pro všestranné připojení. Praktické jednotky umožňují bezpečné síťové propojení na psacím stole a elegantní zapuštěné napájecí systémy přispívají k bezproblémové komunikaci při konferencích. Kromě zásuvek vestavěných již při výrobě nabízejí výrobky řady FACILITY SOLUTIONS také prázdné moduly pro individuální osazení. Upevňovací šrouby pro uživatelské moduly jsou součástí dodávky.



#### Maximální všestrannost je zárukou i pro budoucí použití

Změna osazení vám umožní kdykoli přizpůsobit vaše vybavení nejnovějšímu stavu techniky. Díky integrované izolaci je přitom vyloučen dotyk s napájecími kontakty pod napětím. Opakované přezkoušení zásuvkové jednotky ve vztahu k napájecím přípojkám není zapotřebí a nemá žádný vliv na záruku.

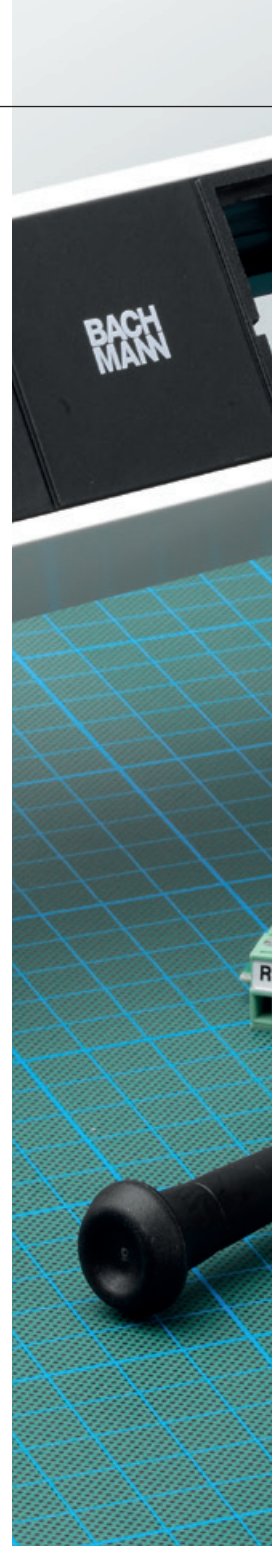





# UŽIVATELSKÉ MODULY

Jsou tak všestranné jako vaše aplikace

## Datové přípojky

## Moduly pro datové přípojky

Se všemi moduly jsou dodávány 2 šrouby Torx T6

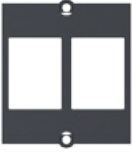
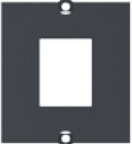
Obj. č.	Provedení
	<b>Modul pro 2x Keystone</b> 917.000 <ul style="list-style-type: none"> <li>· Černý modul pro umístění 2 datových konektorů s upevněním Keystone</li> <li>· Vhodné pro datové přípojky</li> </ul>
	<b>Modul pro 1x Keystone</b> 917.001 <ul style="list-style-type: none"> <li>· Černý modul pro umístění 1 datového konektoru s upevněním Keystone</li> <li>· Vhodné pro datové přípojky</li> </ul>
	<b>Modul pro 2x Keystone s kovovým držákem</b> 917.061 <ul style="list-style-type: none"> <li>· Černý modul pro umístění 2 datových konektorů s upevněním Keystone</li> <li>· Upevnění Keystone s kovovým držákem na zadní straně krytu pro vysoké zatížení</li> <li>· Vhodné pro datové přípojky</li> </ul>
	<b>Modul pro 1x Keystone s kovovým držákem</b> 917.062 <ul style="list-style-type: none"> <li>· Černý modul pro umístění 1 datového konektoru s upevněním Keystone</li> <li>· Upevnění Keystone s kovovým držákem na zadní straně krytu pro vysoké zatížení</li> <li>· Vhodné pro datové přípojky</li> </ul>

## BTR\*



- E-DAT Modul CAT6a 8(8)
- E-DAT Modul zásuvka 8(8) CAT6

## DAETWYLER\*

- unilan MS 1/8 CAT6 RJ45
- unilan RJ45 spojka CAT6
- unilan MU 1/8 CAT6 RJ45

## KERPEN\*

- Konektorový modul VarioKeystone RJ45







	<b>Modul pro 2x BTR* E-DAT CAT6</b> 917.038 <ul style="list-style-type: none"> <li>· Modul s otvorem a montážní modul pro 2x BTR E-DAT CAT6 (není součástí dodávky)</li> <li>· Vhodný také pro modul Daetwyler Unilan MS 1-8</li> </ul>
	<b>Modul pro 1x BTR* E-DAT CAT6</b> 917.006 <ul style="list-style-type: none"> <li>· Modul s otvorem a montážní modul pro 1x BTR E-DAT CAT6 (není součástí dodávky)</li> <li>· Vhodný také pro modul Daetwyler Unilan MS 1-8</li> </ul>

	<b>Modul pro 1x Systemax* CAT6</b> 917.003 <ul style="list-style-type: none"> <li>· Modul s otvorem a montážní deskou pro 1x Systemax CAT6 MGS500 a MGS400 Serie (není součástí dodávky)</li> </ul>
---	--

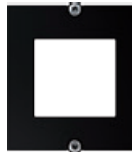
Datové přípojky

Moduly pro datové přípojky

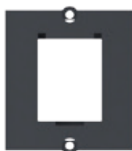
Se všemi moduly jsou dodávány 2 šrouby Torx T6

Obj. č.	Provedení	
<b>Modul pro 1× RDM* CAT6</b>		
917.005	<ul style="list-style-type: none"> <li>Modul s otvorem a montážní deskou pro 1× Reichle de Masari (RDM) CAT6 (není součástí dodávky)</li> </ul>	
<b>Modul pro 1× BKS*</b>		
917.153	<ul style="list-style-type: none"> <li>Modul s otvorem pro datové přípojky BKS (RJ, RJ250, RJUTP, RJpro a MMC3000pro) s montážními úchyty 403-7540xx (nejsou součástí dodávky)</li> <li>Vhodné také pro zásuvku Kerpen ELine 1200 C7 pomocí ELine EC7 adaptérových úchytů (LKD9ZE300210000) (nejsou součástí dodávky)</li> </ul>	
<b>Modul Nexans* 2násobný</b>		
917.052	<ul style="list-style-type: none"> <li>Černý modul s otvorem pro 2 Nexans LAN-mark-6 CAT6 (upevnitelný pomocí úchytů Keystone Nexans)</li> <li>Datová zásuvka a úchyt Keystone k objednání samostatně</li> </ul>	
<b>Modul Nexans* 1 násobný</b>		
917.051	<ul style="list-style-type: none"> <li>Černý modul s otvorem pro 1 Nexans LAN- mark-6 CAT6 (upevnitelný pomocí úchytů Keystone Nexans)</li> <li>Datová zásuvka a úchyt Keystone k objednání samostatně</li> </ul>	
<b>Modul pro 1× Panduit* CAT6</b>		
917.007	<ul style="list-style-type: none"> <li>Černý modul s otvorem a montážní deskou pro 1× Panduit CAT6 (není součástí dodávky)</li> </ul>	
<b>Modul pro 1× Corning* CAT6</b>		
917.002	<ul style="list-style-type: none"> <li>Černý modul s otvorem a montážní deskou pro 1× Tera CAT6 S250 (není součástí dodávky)</li> <li>Vhodné pro moduly Corning: S500 Modul / CAXASM-00104-C001, S500 fx / CAXASM-00104-C002, S10 ten / CAXTSM-00112-C001, S10 ten fx / CAXTSM-00112-C004, S250 Modul / CAXESM-00100-C001, S250 fx / CAXESM-00100-C004, S100 eL / CAXGSM-00100-C001, S100 e / CAXDSM-00100-C001</li> </ul>	
<b>Modul pro 2× CAT7 Tera</b>		
917.039	<ul style="list-style-type: none"> <li>Černý modul s otvorem a montážní deskou pro 2× Tera CAT7 (není součástí dodávky)</li> <li>DAETWYLER unilan PS 1/8 CAT7, CORNING S1200 Modul S1200 stíněný CAT7 +</li> </ul>	
<b>Modul pro 1× CAT7 Tera</b>		
917.008	<ul style="list-style-type: none"> <li>Černý modul s otvorem a montážní deskou pro 1× Tera CAT7 (není součástí dodávky)</li> <li>DAETWYLER unilan PS 1/8 CAT7, CORNING S1200 Modul S1200 stíněný CAT7 +</li> </ul>	

## Datové přípojky

Datové přípojky pro uživatelské moduly 917.000, 917.001, 917.061 a 917.062

Vhodné kabely najdete v příslušenství

Spojky (zásuvka/zásuvka)

Obj. č. | Provedení

**Modulová spojka (CAT6a)**

940.083

- Typ: BTR E-DAT
- Čelní strana: konektorová zásuvka RJ45 (upevnění Keystone)
- Zadní strana: konektorová zásuvka RJ45 (upevnění Keystone)
- Stíněné

**Modulová spojka (CAT6)**

940.112

- Čelní strana: konektorová zásuvka RJ45 (upevnění Keystone)
- Zadní strana: konektorová zásuvka RJ45 (upevnění Keystone)
- Nestíněné

**ISDN RJ12 spojka**

940.085

- Čelní strana: konektorová zásuvka RJ45 (upevnění Keystone)
- Zadní strana: konektorová zásuvka RJ45 (upevnění Keystone)
- Nestíněné

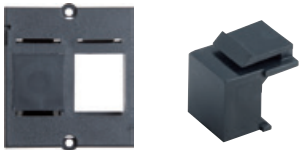
**Krytka konektoru Keystone**

917.057

- Kryt konektoru Keystone pro zacvaknutí do prázdné pozice
- Lze použít jako rezervaci pozice pro později umístěné konektory
- Vhodné pro 917.000 / 917.001 / 917.061 / 917.062

**Modul 1x datová kabelová průchodka**

917.032

- Modul s vyvrtaným otvorem a 2dílnou kabelovou průchodkou pro datové kabely do Ø 11 mm

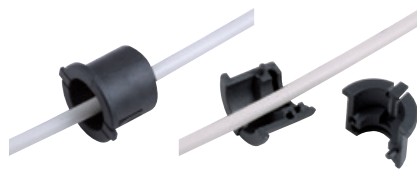

Čelní strana | Zadní strana

**Modul 1x VGA kabelová průchodka**

917.033

- 1x 2dílná kabelová průchodka, ideální k průchodu kabelů VGA, bez kabelu
- Vhodné pro kabely do Ø až 24 mm

## Datové přípojky

## Zásuvky/kabely

Obj. č.	Provedení
<b>3m Patch kabel 10 GB, konektor/konektorová zásuvka (CAT6a)</b>	
918.033	<ul style="list-style-type: none"><li>· Čelní strana: konektorová zásuvka RJ45 (CAT6a) TKM 10 GB</li><li>· Černý kabel s konektorem RJ45</li><li>· Stíněné</li></ul>
<b>5m Patch kabel 10 GB, konektor/konektorová zásuvka (CAT6a)</b>	
918.034	<ul style="list-style-type: none"><li>· Čelní strana: konektorová zásuvka RJ45 (CAT6a) TKM 10 GB</li><li>· Černý kabel s konektorem RJ45</li><li>· Stíněné</li></ul>
<b>Konektorová zásuvka TKM 10 GB (CAT6a)</b>	
918.035	<ul style="list-style-type: none"><li>· Připojovací konektorová zásuvka (CAT6a) TKM 10 GB</li><li>· Bez kabelu (vhodné pro připojení datových kabelů bez použití nářadí)</li><li>· Stíněné</li></ul>

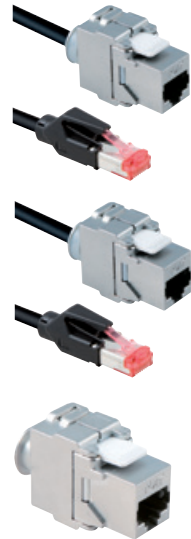

## Multimédia

## Video- a audiomoduly

Se všemi moduly jsou dodávány 2 šrouby Torx T6

Vhodné kabely najdete v příslušenství

Čelní strana

Zadní strana

Obj. č.

Provedení

**Uživatelský modul 1x VGA + 1x konektor Jack 3,5 mm****Černý**

917.045

- Čelní strana: 1 konektorová zásuvka VGA + 1 konektor Jack 3,5 mm
- Zadní strana: 1 konektorová zásuvka VGA + 1 konektor Jack 3,5 mm s 0,1m kabelem
- Potřebná vestavná hloubka cca 70 mm

**Uživatelský modul 1x VGA + 1x konektor Jack 3,5 mm + tlačítko pro mediální síť****Černý**

917.134

- Čelní strana: 1 konektorová zásuvka VGA + 1 konektor Jack 3,5 mm + modře podsvícené tlačítko
- Zadní strana: 1 konektorová zásuvka VGA + 1 konektor Jack 3,5 mm s 0,1m kabelem + 1 konektor RJ12 pro tlačítko
- Potřebná vestavná hloubka cca 70 mm

**Uživatelský modul 1x VGA****Černý**

917.011

- Čelní strana: 1 konektorová zásuvka VGA
- Zadní strana: 1 konektorová zásuvka VGA
- Potřebná vestavná hloubka cca 70 mm

**Uživatelský modul 1x DVI-I + 1x konektor Jack 3,5 mm****Černý**

917.021

- Čelní strana: 1 konektorová zásuvka DVI-I + 1 konektor Jack 3,5 mm
- Zadní strana: 1 konektorová zásuvka DVI-I s 0,1m kabelem + 1 konektor Jack 3,5 mm s 0,1m kabelem
- Potřebná vestavná hloubka cca 75 mm

**Uživatelský modul 1x Display Port****Černý**

917.145

- Čelní strana: 1 konektorová zásuvka Display Port
- Zadní strana: 1 konektorová zásuvka Display Port, bez kabelu
- Potřebná vestavná hloubka cca 70 mm

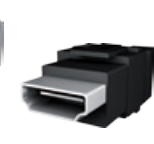
**Uživatelský modul 1x HDMI Keystone****Černý**

918.041

- Čelní/zadní strana: 1 kon. zásuvka HDMI 2.0/1 kon. zásuvka HDMI 2.0, bez kabelu
- Montáž do rámečku Keystone 917.000 nebo 917.001
- Potřebná vestavná hloubka cca 85 mm

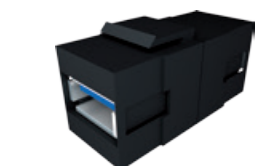
**Uživatelský modul 1x USB 3.0 A / A Keystone****Černý**

917.120

- Čelní strana: USB konektorová zásuvka A
- Zadní strana: USB konektorová zásuvka A
- Montáž do rámečku Keystone 917.000 nebo 917.001
- Potřebná vestavná hloubka cca 85 mm

Multimédia / Přenos dat / Nabíjení

Video- a audiomoduly

Se všemi moduly jsou dodávány 2 šrouby Torx T6

Vhodné kabely najdete v příslušenství

Obj. č.	Provedení	Čelní strana	Zadní strana
917.026	<p><b>Uživatelský modul 1x Video + Cinch Stereo BVM-1</b> Černý</p> <ul style="list-style-type: none"> <li>· Čelní strana: Cinch Video (žlutá) konektorová zásuvka/konektorová zásuvka</li> <li>· Zadní strana: Cinch Stereo (červená + bílá) konektorová zásuvka/konektorová zásuvka, bez kabelů</li> </ul>		
917.028	<p><b>Uživatelský modul 1x S-Video + Cinch Stereo</b> Černý</p> <ul style="list-style-type: none"> <li>· Čelní strana: S-Video (S-VHS) konektorová zásuvka/konektorová zásuvka, bez kabelů</li> <li>· Zadní strana: Cinch Stereo (červená + bílá) konektorová zásuvka/konektorová zásuvka, bez kabelů</li> </ul>		
917.035	<p><b>Uživatelský modul 1x S-Video + Cinch Video</b> Černý</p> <ul style="list-style-type: none"> <li>· Čelní strana: S-Video (S-VHS) konektorová zásuvka/konektorová zásuvka</li> <li>· Zadní strana: Cinch Video (žlutá) konektorová zásuvka/konektorová zásuvka, bez kabelů</li> </ul>		
917.030	<p><b>Uživatelský modul 1x SAT / TV / Radio</b> Černý</p> <ul style="list-style-type: none"> <li>· Čelní strana: F-konektor (SAT) a 2x konektorová zásuvka COAX (TV + Radio)</li> <li>· Zadní strana: F-konektor (SAT) a 2x konektorová zásuvka COAX (TV + Radio)</li> <li>· Potřebná vestavná hloubka cca 50 mm</li> </ul>		
917.022	<p><b>Uživatelský modul 1x Cinch Stereo</b> Černý</p> <ul style="list-style-type: none"> <li>· Čelní strana: konektorová zásuvka Cinch Stereo (červená + bílá)</li> <li>· Zadní strana: konektorová zásuvka Cinch Stereo (červená + bílá)</li> <li>· Potřebná vestavná hloubka cca 55 mm</li> </ul>		
917.157	<p><b>Uživatelský modul 1x konektor Jack 3,5 mm Keystone</b> Černý</p> <ul style="list-style-type: none"> <li>· Čelní strana: konektorová zásuvka Jack Stereo 3,5 mm</li> <li>· Zadní strana: konektorová zásuvka Jack s 0,1m kabelem</li> <li>· Montáž do rámečku Keystone 917.000 nebo 917.001</li> <li>· Potřebná vestavná hloubka cca 65 mm</li> </ul>		
917.226	<p><b>Uživatelský modul 1x VGA, 1x konektor Jack 3,5 mm, 1x HDMI</b> Černý</p> <ul style="list-style-type: none"> <li>· Kabel 0,1 m, zásuvka-zásuvka, pro VGA, audio (3,5 mm stereo Jack) a HDMI</li> <li>· Nevhodné pro POWER FRAME COVER</li> </ul>		

Nabíjecí modul

917.224	<p><b>Uživatelský modul 1x USB dvojitá nabíječka (5 V / 2,4 A)</b> Černý</p> <ul style="list-style-type: none"> <li>· Napájení: 250 V~, Výstup: 5 V DC / max. 2,4 A</li> <li>· Přední strana: 2x USB-A, zadní strana: 0,2m napájecí kabel s vidlicí GST18i3</li> </ul>		
---------	--	--	--

## Ovládací prvky

## Ovládací prvky

Se všemi moduly jsou dodávány 2 šrouby Torx T6

Vhodné kabely najdete v příslušenství

Čelní strana

Zadní strana

Obj. č.

Provedení

**Uživatelský modul pro vypínací automatiku****Černý**

917.060

- Čelní strana: černé tlačítko
- Zadní strana: konektor GST15i2 s 1m kabelem (vhodné pro zásuvkové lišty s vypínací automatikou, např. vypínací automatika STEP 906.005)
- Potřebná vestavná hloubka cca 40 mm

**Uživatelský modul s tlačítkem****Černý**

917.152

- Čelní strana: tlačítko nahoru / dolů
- Zadní strana: 1m kabel 3G 1,0 mm<sup>2</sup> s dutinkami (žily s odpovídajícím značením)
- Potřebná vestavná hloubka cca 60 mm

**Uživatelský modul s vypínačem (k zapínání externích přístrojů)****Černý**

917.135

- Čelní strana: 2pólový kolébkový vypínač zelený
- Zadní strana: 1m kabel H05VV-F 4G 1,50 mm<sup>2</sup> s dutinkami (žily s odpovídajícím značením)
- Potřebná vestavná hloubka cca 60 mm

**Uživatelský modul s tlačítkem z nerezů a modrým podsvícením****Černý**

917.047

- Čelní strana: tlačítko z nerezů, modře podsvícené (kroužek)
- Spínací výkon: 50 mA/24 V/DC
- Zadní strana: pájecí kolíky 4pólové
- Vyžaduje instalační hloubku cca 30 mm

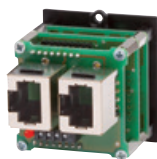
**Uživatelský modul se 4násobným tlačítkem pro multimediální řídicí jednotku****Černý**

917.193

- Čelní strana: 4 bílá tlačítka, modře podsvícena, možnost vložení různých symbolů
- Zadní strana: 2x konektorová zásuvka RJ45 k připojení na multimediální řídicí jednotku a s možností propojení stejných modulů
- Potřebná vestavná hloubka cca 30 mm
- Upozornění: nelze použít v elektroinstalacích!

**Uživatelský modul se 4násobným tlačítkem pro aplikace KNX****Černý**

917.056





- Čelní strana: 4 bílá tlačítka, modře podsvícena, možnost vložení různých symbolů, programovatelné pro aplikace KNX, s integrovaným BUS rozhraním, napětí: 30 V DC přes BUS – pomocí bezšroubové svorky
- Zadní strana: BUS – 2pólová bezšroubová svorka
- Potřebná vestavná hloubka cca 35 mm

## Příslušenství

## Příslušenství

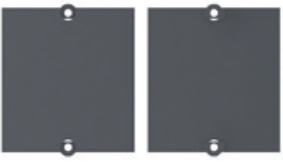
Se všemi moduly jsou dodávány 2 šrouby Torx T6

Vhodné kabely najdete v příslušenství

<b>Zaslepovací uživatelský modul</b>	<b>Černý</b>	
917.009	<ul style="list-style-type: none"> <li>· Zaslepovací modul jako rezervace pozice pro pozdější osazení vlastním konektorem</li> <li>· Materiál: černý plast, tloušťka 1,8 mm</li> </ul>	
<b>Zaslepovací uživatelský modul se šroubovacím krytem</b>	<b>Černý</b>	
917.010	<ul style="list-style-type: none"> <li>· Zaslepovací modul jako rezervace pozice pro pozdější osazení vlastním konektorem</li> <li>· Šroubovací kryt na zadní straně modulu, např. pro upevnění desek nebo plechových držáků</li> <li>· Materiál: černý plast, tloušťka 1,8 mm</li> </ul>	
<b>Šrouby Torx T6 pro uživatelské moduly zásuvkových jednotek Facility</b>	<b>Černé</b>	
917.041	<ul style="list-style-type: none"> <li>· Použití pro 10 cyklů; obsah: 10 ks v černé barvě</li> </ul>	
<b>Šroubovák Torx T6</b>		
917.040	<ul style="list-style-type: none"> <li>· Šroubovák Torx T6 k použití pro uživatelské moduly</li> </ul>	

## Kompatibilita datových přípojek

VÝROBCE	917.000	917.001	917.061	917.062	917.038	917.006	917.003	917.002	917.051	917.052	917.053	917.008	917.038	917.007	917.005
<b>Provedení Bachmann</b>															
Modulová spojka (CAT6) stíněná / 940.083	x	x	x	x											
Modulová spojka (CAT6) stíněná / 940.044	x	x			x	x									
Modulová spojka (CAT6) nestíněná / 940.112	x	x	x	x											
Modulová spojka (CAT5e) stíněná / 940.057	x	x	x	x											
ISDN RJ12 konektorová spojka nestíněná / 940.085	x	x	x	x											
Konektorová zásuvka TKM 10 GB (CAT6a) stíněná, pro individuální zapojení / 918.035	x	x	x	x											
Konektor. zásuvka RJ45 (CAT6a) TKM 10 GB stíněná, s 3m kabelem a konektorem / 918.033	x	x	x	x											
Konektor. zásuvka RJ45 (CAT6a) TKM 10 GB stíněná, s 5m kabelem a konektorem / 918.034	x	x	x	x											
Kryt konektoru Keystone, černý / 917.057	x	x	x	x											
Kryt RJ45 / 930.143	x	x													
LWL-LC Duplex Keystone / 918.071	x	x	x	x											
LWL-SC Keystone / 918.072	x	x	x	x											
LWL-ST Keystone / 918.073	x	x	x	x											
LWL-MT-RJ Keystone / 918.074	x	x	x	x											
TOSLINK Keystone / 918.045	x	x	x	x											
<b>Tyco Electronics / AMP NETCONNECT*</b>															
SL Serie 110Connect Jacks CAT6	X	x	x	x											
SL Serie 110Connect Jacks CAT5e	X	x	x	x											
SL Serie 110Connect Jacks CAT3	X	x	x	x											
SL Serie Toolless Jacks CAT5e	x	x	x	x											
SL Serie Toolless Jacks CAT3	x	x	x	x											
Telefonní spojka RJ45 / spojka RJ11	x	x	x	x											
AMP-TWIST-6S SL Jack CAT6	x	x	x	x											
Standard 110Connect Jacks CAT5e		x		x											
Standard 110Connect Jacks CAT3 RJ45 / RJ11		x		x											
AMP-TWIST 6AS SL RJ45 Jack	x	x	x	x											
<b>ADC KRONE*</b>															
KM8 RJ45 modulární Keystone stíněný		x		x											
KM8 RJ45 modulární Keystone nestíněný		x		x											
<b>BELDEN*</b>															
Giga Flex Keystone	x	x	x	x											
Giga Flex MDVO	x	x	x	x											
<b>BKS* (použití pouze pomocí mont. úchytu 403-7540xx (není součástí dodávky))</b>															
RJ, RJ250, RJUTP, RJpro a MMC3000pro												x			

Kompatibilita datových přípojek

VÝROBCE	917.000	917.001	917.061	917.062	917.038	917.006	917.003	917.002	917.051	917.052	917.053	917.008	917.038	917.007	917.005
<b>BRAND-REX*</b>															
10GPLUS Jack stíněný	x	x	x	x											
Augmented Category 6 Shielded Tool-free Jack / AC6JAKS000	x	x	x	x											
CAT5e GIGAPlus Jack 110 IDC 568		x		x											
CAT6 Keystone plus		x		x											
CAT6 Keystone Snap In	x	x	x	x											
CAT6 Plus		x		x											
Cat6Plus stíněný modul / C6CJAKS000CR	x	x	x	x											
Category 6 Shielded Tool-free Jack 7 C6CJAKS000	x	x	x	x											
<b>BTR*</b>															
C6A modul 180° / 130B11-E					x	x									
E-DAT Modul CAT6a 8(8)					x	x									
E-DAT Modul spojka 8(8) CAT6 1309A0-I	x	x	x	x	x	x									
E-DAT Modul spojka 8(8) CAT6 1309A0-I					x	x									
UTP modul CAT5e / 130A08-I / 130A08-I-B1	x	x	x	x											
UAE modul CAT5e nestíněný 130908-	x	x	x	x											
UAE modul CAT6 130909-I / 130909-I-B1					x	x									
UTP modul 8 (8) CAT6 / 130A10-I / 130A10-29-I / 130A10-29-I-B1	x	x	x	x											
<b>CIMABOX*</b>															
CAT5e a CAT6 Keystone CJ545U / CJ545F	x	x	x	x											
Stíněný a nestíněný CJ645U / CJ645F	x	x	x	x											
<b>COBINET*</b>															
Kabelová Patch spojka TopConnect RJ45			x	x											
RJ45-Modul TopKey			x	x											
<b>CORNING*</b>															
S10 TEN / CAXTSM-00112-C001								x							
S10 TEN fx / CAXTSM-00112-C004								x							
S100 e / CAXDSM-00100-C001								x							
S100 eL / CAXGSM-00100-C001								x							
S1200 Modul S1200 stíněný CAT7 / CAXFSM-00100-C001												x	x		
S250 fx / CAXESM-00100-C004								x							
S250 Modul / CAXESM-00100-C001								x							
S500 fx / CAXASM-00104-C002								x							
S500fx Modul / CAXBSM-00104-C002	x	x	x	x											
S500 Modul / CAXBSM-00104-C001	x	x	x	x											
S500 Modul / CAXASM-00104-C001								x							

\*Název a popis produktu daného výrobce

VÝROBCE	917.000	917.001	917.061	917.062	917.038	917.006	917.003	917.002	917.051	917.052	917.053	917.008	917.038	917.007	917.005
<b>DAETWYLER*</b>															
unilan RJ45-spojka CAT6 417 446	x	x	x	x											
unilan Modul KS 1 / 8 CAT6 RJ45 418 050	x	x	x	x											
unilan Modul KS 1 / 8 CAT5e RJ45 418 051	x	x	x	x											
unilan Modul KST 1 / 8 Toolless CAT6 RJ45 418 053	x	x	x	x											
unilan Modul KU 1 / 8 CAT6 418 080	x	x	x	x											
unilan Modul KU 1 / 8 CAT6 418 081	x	x	x	x											
unilan Modul KU 1 / 8 CAT5e 418 082	x	x	x	x											
unilan Modul KU 1 / 8 CAT5e 418 083	x	x	x	x											
unilan® Modul PS-GG45 7A 1000 MHz 400 102 + 400 103****		x		x											
unilan® Modul KS-T 6A 1/8 Tool-less Cat. 6A/EA stíněný 418 060	x	x	x	x											
unilan® Modul KS-TS 6 1/8 Tool-less Slimline Cat.6/EA stíněný 418 054	x	x	x	x											
unilan® RJ45 Keystone spojka CAT6 / 418 057	x	x	x	x											
unilan® Modul KS-T5 1/8 Tool-less Cat. 5e stíněný / 418 055	x	x	x	x											
unilan® RJ45-Modul MS-K 1/8 Cat.6a stíněný - Modular Solution 440 001	x	x	x	x											
unilan® Modul MS-K Plus 1/8 Cat. 6A stíněný 440 004	x	x	x	x											
unilan MS 1 / 8 CAT6 RJ45					x	x									
unilan RJ45-spojka CAT6					x	x									
unilan MU 1 / 8 CAT6 RJ45					x	x									
unilan PS 1 / 8 CAT7												x	x		
	x	x	x	x											
<b>EFB ECOLAN*</b>															
E-20050	x	x	x	x											
E-20051	x	x	x	x											
E-20060	x	x	x	x											
E-20061	x	x	x	x											
37486.1	x	x	x	x											
37488.1	x	x	x	x											
37508.2	x	x	x	x											
		x		x											
<b>ERSYS*</b>															
CAT5C-SIJ-FKey-002		x		x											
Ersys 356k-8c5e		x		x											
Ersys 628MC-8-C5E		x		x											
	x	x	x	x											
<b>GIGAMEDIA*</b>															
RJ45 CAT6 UTP / STP	x	x	x	x											
RJ45 CAT6 contacts 110 UTP / STP	x	x	x	x											
RJ45 CAT5e UTP / STP	x	x	x	x											
<b>3M*</b>															
Volition RJ45 K6 Modul bez krytky stínění*		x		x											

Kompatibilita datových přípojek

VÝROBCE	917.000	917.001	917.061	917.062	917.098	917.006	917.003	917.002	917.051	917.052	917.053	917.008	917.098	917.007	917.005
<b>KERPEN*</b>															
Eline 250 MLS RJ45 stíněný	x	x	x	x											
Eline 250 MLU RJ45 nestíněný	x	x	x	x											
ELine 600® GG45-zásuvka / 9ZE20001	x	x	x	x											
VarioKeystone zásuvkový modul RJ45					x	x									
	x	x	x	x											
NEXANS* (montáž možná pouze pomocí úchytů Keystone Clip)															
LANmark-5 Snap-in EVO									x	x					
LANmark-6 EVO RJ45 Snap-in									x	x					
LANmark-6 10G Snap-in									x	x					
LANmark-7 GG45 Snap-in									x	x					
					x	x									
<b>Panduit*</b>															
Mini-Com® Mini-Jack™ Category 3 UTP Jack Modules															x
Mini-Com® TX5e™ Keyed Shielded Jack Modules															x
Mini-Com® Category 6 UTP Coupler Module															x
<b>Reichle de Masari*</b>															
RDM CAT6															x
<b>RUTENBECK*</b>															
UM-real.Cat.6a A	x	x	x	x											
	x	x	x	x											
<b>SETEC*</b>															
CAT6 Modular Keystone Jack stíněný	x	x	x	x											
SeSix eXtra Keystone Jack XKJ	x	x	x	x											
SeSix Universal Keystone Jack UKJ	x	x	x	x											
SeSix Modular Keystone Jack MKJ	x	x	x	x											
<b>SYSTEMAX*</b>															
MGS500 CAT6 Serie								x							
MGS400 Serie								x							
									x						
<b>TELEGÄRTNER*</b>															
AMJ-Modul K CAT6+	x	x													
AMJ-spojka K CAT6	x	x													
AMJ-spojka K CAT5e	x	x													
	x	x	x	x											
<b>TKM*</b>															
RJ-MOD - Cat. 6 / 4677682	x	x	x	x											
GG45 / 4677701 (montáž možná pouze pomocí úchytů Keystone Clip)	x	x	x	x											

\*Název a popis produktu daného výrobce

## Kabely

Datové kabely → Přenos dat v rámci různých kategorií

Použití pro sítě a IP telefony

Obj. č. | Délka | Provedení

**Patch datový kabel CAT6 (konektor / konektor)**

940.040	3,0 m	· Stíněný kabel CAT6, barva šedá
940.041	5,0 m	· Dle ISO / IEC 11801 a EN 50173 · Strana 1 a 2: konektor RJ45 s ochranou proti ohybu a s ochrannou lamelou pro zablokování · Vhodné např. pro konektorovou zásuvku CAT5e – 940.044

**Patch datový kabel CAT6a (konektor / konektor)**

918.006	1,0 m	· Stíněný kabel CAT7, barva černá
918.007	3,0 m	· Dle IEC 61156-6
918.008	5,0 m	· Strana 1 a 2: konektor RJ45 Hirose TM12 CAT6a s ochranou proti ohybu a s lamelou pro odblokování · Vhodné např. pro konektorovou zásuvku CAT5e – 940.044

**Patch datový kabel CAT6a (konektor / konektorová zásuvka)**

918.033	3,0 m	· Stíněný kabel CAT7, barva černá
918.034	5,0 m	· Dle IEC 61156-6 · Strana 1: konektor RJ45 Hirose TM12 CAT6a s ochranou proti ohybu a s lamelou pro odblokování · Strana 2: konektorová zásuvka CAT6a TKM 10 GB Keystone · Montáž do rámečků Keystone 917.000/917.001/917.061/917.062

**RJ12 Patch datový kabel (konektor / konektor)**

940.089	3,0 m	· Nestíněný kabel RJ12, barva černá · Dle ISO / IEC 11801 a EN 50173 · Strana 1 a 2: konektor RJ12 s ochranou proti ohybu · Vhodné např. pro RJ12 konektorovou zásuvku – 940.085
---------	-------	---

VGA 15pól. HD s a bez konektoru Jack (Stereo 3,5 mm) a s kabelem  
→ K přenosu analogového obrazového a zvukového signálu

**Kombinovaný kabel VGA 15pól. HD s konektorem Jack 3,5 mm**

918.066	1,0 m	· Kabel vysoké kvality a flexibility, barva černá
918.067	3,0 m	· Strana 1: 1× konektor VGA 15 HD, 1× konektor Jack 3,5 mm
918.068	5,0 m	· Strana 2: 1× konektor VGA 15 HD, 1× konektor Jack 3,5 mm
918.069	10,0 m	· Konektor s kov. pouzdem a odstíněním, dodatečná feritová jádra nejsou nutná · K využití u uživatelských modulů s konektorovými zásuvkami VGA + Jack (např. 917.045 atd.)

**VGA 15pól. HD**

918.009	1,0 m	· Kabel vysoké kvality, flexibilní, barva černá
940.047	3,0 m	· Strana 1: 1× konektor VGA 15 HD
940.048	5,0 m	· Strana 2: 1× konektor VGA 15 HD · K využití u uživatelských modulů s konektor. zásuvkami VGA (např. 917.011)

## Kabely

HDMI spojovací kabely → Digitální přenos obrazových a zvukových signálů

Obj. č.	Délka	Provedení
<b>HDMI 2.0 spojovací kabel</b>		
918.0191	1,0 m	· HDMI kabel, barva černá, HDMI 4Kx2K
918.0192	3,0 m	· Strana 1: 1× vidlice HDMI 19pólová, strana 2: 1× vidlice HDMI 19pólová
918.0193	5,0 m	· K využití u uživatel. modulů s HDMI konektorovými zásuvkami (např. 918.040)
918.0201	7,5 m	· Stínění (pouze u 918.0201)

**HDMI**<sup>®</sup>  
HIGH-DEFINITION MULTIMEDIA INTERFACE



DVI-I spojovací kabely → Digitální přenos obrazových signálů (kompatibilní s konektory DVI-A a DVI-D)

<b>DVI-I spojovací kabel</b>		
918.017	3,0 m	· DVI kabel, barva černá
918.018	5,0 m	· Strana 1: 1× vidlice DVI · Strana 2: 1× vidlice DVI · K využití u uživatel. modulů s DVI-I konektor. zásuvkami (např. 917.021, 917.078)



Cinch Video + Stereo spojovací kabely → Analogový přenos obrazových a zvukových signálů

<b>Cinch Video + Stereo spojovací kabel</b>		
918.015	3,0 m	· Cinch spojovací kabel, barva černá
918.016	5,0 m	· Strana 1: Cinch vidlice (červená + bílá + žlutá) · Strana 2: Cinch vidlice (červená + bílá + žlutá) · K využití u uživatel. modulů s Cinch konektorovými zásuvkami (např. 917.026)

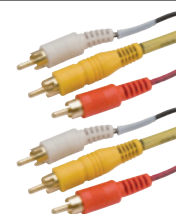

S-Video (Hosiden) spojovací kabely → Analogový přenos obrazových signálů

<b>S-Video (Hosiden) spojovací kabel</b>		
940.104	3,0 m	· S-Video (Hosiden) spojovací kabel, barva černá
940.105	5,0 m	· Strana 1: S-Video vidlice · Strana 2: S-Video vidlice · K využití u uživatel. modulů s S-Video konektor. zásuvkami (např. 917.028, 917.035)



Jack 3,5 mm spojovací kabely → Přenos zvukových signálů

<b>Jack 3,5 mm spojovací kabel pro zvukové signály</b>		
918.010	1,0 m	· Jack 3,5 mm (Stereo) spojovací kabel, barva černá
918.011	3,0 m	· Strana 1: vidlice Jack 3,5 mm Stereo
918.012	5,0 m	· Strana 2: vidlice Jack 3,5 mm Stereo · K využití u uživatel. modulů s Jack konektor. zásuvkami (např. 917.045, 917.157)



Cinch Stereo spojovací kabely → Přenos zvukových signálů

<b>Cinch Stereo spojovací kabel pro zvukové signály</b>		
940.051	5,0 m	· Strana 1: vidlice Cinch Stereo (červená + bílá) · Strana 2: vidlice Cinch Stereo (červená + bílá) · K využití u uživatel. modulů s Cinch konektorovými zásuvkami (např. 917.027, 917.028, 917.022, 917.023)



USB kabely → Přenos dat

<b>USB 3.0 A/A kabel</b>		
918.081	1,0 m	· USB A / A kabel, barva černá
918.083	1,8 m	· Strana 1: vidlice A
918.082	3,0 m	· Strana 2: vidlice A · K využití u uživatel. modulů s USB A konektor. zásuvkami (např. 917.120, 917.019)



## Wieland



## Napájecí kabely pro systém FACILITY SOLUTIONS

Pro napájení výrobků Facility jsou k dispozici přívodní kabely s konektorovým systémem Wieland GST18. Předností těchto přívodů s celosvětově používanými konektory je zaměnitelnost délek kabelů a použitelnost v různých zemích. Problémem nejsou ani napájecí odbočky k dalším zásuvkovým jednotkám, které lze zpravidla připojit bez použití nářadí.



Obj. č.	Délka	Provedení
---------	-------	-----------

Napájecí kabel, GST18 s ochranným kontaktem		černý
---	--	-------

375.000	1,5 m	· Kabel: H05VV-F 3G 1,5 mm <sup>2</sup>
375.075	2,0 m	· Strana 1: ochranný kontakt – úhlová vidlice
375.003	3,0 m	· Strana 2: Wieland konektor GST18i3
375.005	4,0 m	
375.007	5,0 m	
375.039	10,0 m	

## Napájení přístrojů s dodatečnou zemnicí přípojkou

- Předmontované napájecí přívody s integrovanou zemnicí přípojkou
- Uzemnění zásuvkové jednotky, nezávislé na instalaci
- Optimální ve spojení se zásuvkovými jednotkami STEP
- Stolní sestavy lze uzemnit společně, nezávisle na integrované zásuvkové jednotce



Obj. č.	Délka	Provedení
---------	-------	-----------

Napájecí kabel, GST18 s ochranným kontaktem		černý
---	--	-------

S dodatečnou zemnicí přípojkou	
--------------------------------	--

375.115	2,0 m	· Kabel: H05VV-F 3G 1,5 mm <sup>2</sup>
375.116	3,0 m	· Strana 1: ochranný kontakt – úhlová vidlice
375.117	5,0 m	· Strana 2: Wieland konektor GST18i3 s 0,3m zeleno-žlutým vodičem 1,5 mm <sup>2</sup> ukončeným kabelovým okem M6

Prodlužovací kabel, GST18/GST18		černý
---------------------------------	--	-------

375.050	0,3 m	· Kabel: H05VV-F 3G 1,5 mm <sup>2</sup>
375.053	1,0 m	· Strana 1: Wieland vidlice GST18i3
375.038	2,0 m	· Strana 2: Wieland konektor GST18i3
375.055	3,0 m	



## Propojky / Odbočovače

Odbočovací blok, GST18	
------------------------	--

K rozvodu proudu	
------------------	--

375.107	1x vstup, 2x výstup (1)	· Vstup: vidlice 3pólová
375.102	1x vstup, 2x výstup (2)	· Výstup: konektor 3pólový
375.105	1x vstup, 3x výstup (3)	



Propojovací díl pro 3fázové napájení, 5- a 3pólový	
--	--

375.106	1x vstup, 1+6x výstup	· Vstup: 1x vidlice 5pólová · Výstup: 1x konektor 5pólový, 6x konektor 3pólový pro 1 vodič
---------	-----------------------	---



## Montážní příslušenství

Obj. č.	Verze	Provedení
<b>Přístrojová vidlice se šroubovými svorkami, GST18i3</b>		
375.504	Černá Wieland 92.932.3053.1	<ul style="list-style-type: none"> <li>· Připraveno k montáži, s tahovým odlehčením</li> <li>· Pro průřez 0,75–2,5 mm<sup>2</sup>, připojit lze pevné vodiče i lanka bez zakončení dutinkou</li> </ul>
375.517	Bílá Wieland 92.932.3052.0	<ul style="list-style-type: none"> <li>· Pro kabely o průměru 6,5–10,5 mm (H05VV, NYM)</li> <li>· Délka odstranění pláště 31 mm</li> <li>· Délka odizolování: 7 mm</li> </ul>



<b>Přístrojová vidlice s bezšroubovými svorkami, GST18i3</b>		
<b>Uzamykatelné</b>		
940.073	Světle červená Wieland 92.934.0553.0	<ul style="list-style-type: none"> <li>· Připraveno k montáži, s tahovým odlehčením</li> <li>· Pro pevné vodiče 1,5–2,5 mm<sup>2</sup>, jednodrátové vodiče i lanka 1,5 mm<sup>2</sup> se zakončením dutinkou</li> </ul>
940.074	Štěrkově šedá Wieland 92.934.0153.0	<ul style="list-style-type: none"> <li>· 2 připojky na 1 pól, nesmontováno</li> <li>· Pro kabely H05VV, NYM (Ø 7,8–10,3 mm)</li> <li>· Délka odstranění pláště 45 mm</li> <li>· Délka odizolování 1,5 mm<sup>2</sup> a 2,5 mm<sup>2</sup>: 9 mm</li> </ul>



<b>Přístrojová spojka se šroubovými svorkami, GST18i3</b>		
375.505	Černá Wieland 92.931.3053.1	<ul style="list-style-type: none"> <li>· Připraveno k montáži, s tahovým odlehčením</li> <li>· Pro průřez 0,75–2,5 mm<sup>2</sup>, připojit lze pevné vodiče i lanka bez zakončení dutinkou</li> </ul>
375.514	Bílá Wieland 92.931.3053.0	<ul style="list-style-type: none"> <li>· Pro kabely o průměru 6,5–10,5 mm (H05VV, NYM)</li> <li>· Délka odstranění pláště 31 mm</li> <li>· Délka odizolování: 7 mm</li> </ul>



<b>Přístrojová spojka s bezšroubovými svorkami, GST18i3</b>		
<b>Uzamykatelné</b>		
940.070	Světle červená Wieland 92.933.0553.0	<ul style="list-style-type: none"> <li>· Připraveno k montáži, s tahovým odlehčením</li> <li>· Pro pevné vodiče 1,5–2,5 mm<sup>2</sup>, pevné vodiče i lanka 1,5 mm<sup>2</sup> se zakončením dutinkou</li> </ul>
940.071	Štěrkově šedá Wieland 92.933.0153.0	<ul style="list-style-type: none"> <li>· 2 připojky na 1 pól, nesmontováno</li> <li>· Pro kabely H05VV, NYM (Ø 7,8–10,3 mm)</li> <li>· Délka odstranění pláště 45 mm,</li> <li>· Délka odizolování 1,5 mm<sup>2</sup> a 2,5 mm<sup>2</sup>: 9 mm</li> </ul>





## Kuchyňský přípojovací box



Obj. č. | Provedení

### Kuchyňský přípojovací box

Šedý, se šroubovými svorkami, připojitelná zátěž do 10 kW

H05VV-F 5G 2,50 mm<sup>2</sup> pro sporák

H05VV-F 4G 2,50 mm<sup>2</sup> pro varnou desku

H05VV-F 3G 1,50 mm<sup>2</sup> s vidlicí s ochranným kontaktem pro troubu



923.000	· Kuchyňský přípojovací box 2 m, sporáková zásuvka 2,0 m; varná deska 2,0 m a trouba 2,0 m
923.001	· Kuchyňský přípojovací box 5 m, sporáková zásuvka 2,0 m; varná deska 5,0 m a trouba 5,0 m
923.0011	· Kuch. přípojovací box 5 m PLUS, sporáková zásuvka 5,0 m; varná deska 5,0 m a trouba 5,0 m
923.002	· Kuchyňský přípojovací box 10 m, sporáková zásuvka 2,0 m; varná deska 10,0 m a trouba 10,0 m

### Přehled předností

- Není potřeba zřizovat další zásuvky
- Stávající sporákovou zásuvku lze nadále používat
- Vícekrát použitelné WAGO svorky
- Malá montážní hloubka cca 34 mm
- Použitelný i v kombinaci s indukčním sporákem

## PVC přívodní napájecí kabel pro elektrické sporáky s kabelovými dutinkami, 70 °C

- Strana 1: Plášť odstraněn v délce 50 mm, kabelové dutinky
- Strana 2: Plášť odstraněn v délce 110 mm, zeleno-žlutý ochranný vodič v délce 140 mm

Obj. č.	Délka	Barva
---------	-------	-------

H05VV-F 5G 1,50 mm <sup>2</sup>			Ø cca 9,5 mm
Nezabaleno			
116.270	1,5 m	· Bílá	
116.271	2,0 m	· Bílá	
116.272	3,0 m	· Bílá	

H05VV-F 3G 2,50 mm <sup>2</sup>			Ø cca 10,1 mm
Nezabaleno			
118.270	1,5 m	· Bílá	

H05VV-F 5G 2,50 mm <sup>2</sup>			Ø cca 11,3 mm
Nezabaleno			
119.270	1,5 m	· Bílá	
119.271	2,0 m	· Bílá	
119.272	3,0 m	· Bílá	



## PVC přívodní napájecí kabel pro elektrické sporáky s kabelovými vidličkami, 70 °C

- Strana 1: Plášť odstraněn v délce 50 mm, kabelové dutinky
- Strana 2: Plášť odstraněn v délce 110 mm, kabelové vidličky M5, zeleno-žlutý ochranný vodič v délce 140 mm

Obj. č.	Délka	Barva
---------	-------	-------

H05VV-F 5G 2,50 mm <sup>2</sup>			Ø cca 11,3 mm
Nezabaleno			
119.274	2,0 m	· Bílá	

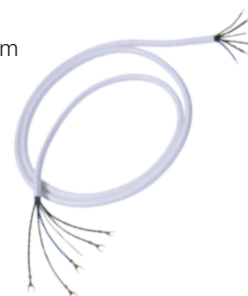

## Přístrojová přípojná krabice 16 A / 380 V~

- Termoplastové provedení pro montáž pod omítku
- Jednoduchá montáž díky vyjímatelným připojovacím svorkám a krytu se zacvakávacím uzávěrem
- Se šroubovými svorkami 5 × 2,50 mm<sup>2</sup> a tahovým odlehčením
- Pro nástěnnou krabici 55 mm / výška 14 mm

Obj. č.	Barva
---------	-------

Přístrojová přípojná krabice	
190.271	· Bílá



## Krabice pro připojení elektrických sporáků 16 A / 380 V~

- Provedení duroplast k montáži nad i pod omítku
- Snazší a rychlejší připojení díky velkému připojovacímu prostoru
- Svorky pro vodiče: 0,75–2,5 mm<sup>2</sup> pro nástěnnou krabici 55 mm

Obj. č.	Barva
---------	-------

Krabice pro připojení elektrických sporáků	
· Pro nástěnnou krabici 55 mm / výška 23 mm	
190.270	· Bílá



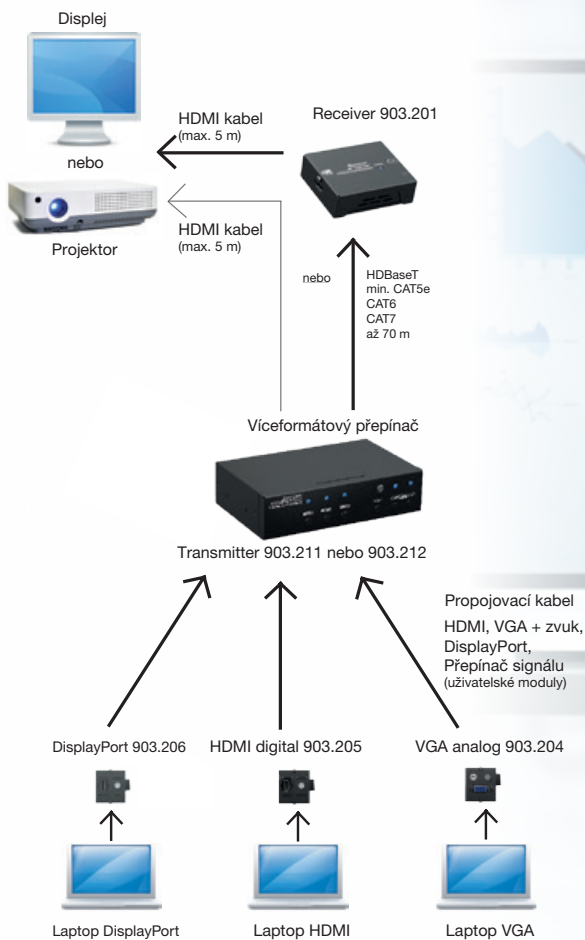

# Rextron HDBaseT

## Plug-and-play řešení pro konferenční místnosti

Sdílení informací z až 4 zařízení (notebooku) pouhým stisknutím tlačítka. Tlačítka jsou již integrována v příslušných uživatelských modulech. Signály z přepínače jsou na monitor nebo projektor přenášeny buď přes Rextron HDBaseT nebo jako originální signál HDMI.

### Přehled předností

- Beztrátový přenos obrazových a zvukových signálů přes síťové kabely CAT až na vzdálenost 70 metrů
- Jednoduchá kabeláž
- Plug and Play
- Bez potřeby programování
- Rozlišení až UHD (4K)
- Kompatibilní s displeji a projektory HDBaseT

Obj. č. | Provedení

**HDBaseT transmitter / 3 vstupy**

- 903.211
- Vstup: 2x HDMI, 1x VGA + audio
  - Výstup: HDMI + HDBaseT přes RJ45
  - Kabel délky max. 70 m
  - Vč. ovládacího prvku

**HDBaseT transmitter / 4 vstupy**

- 903.212
- Vstup: 2x HDMI, 1x VGA + Audio , 1x DisplayPort
  - Výstup: HDMI + HDBaseT přes RJ45
  - Kabel délky max. 70 m
  - Vč. ovládacího prvku

**HDBaseT receiver**

- 903.201
- Vstup: HDBaseT přes RJ45
  - Výstup: HDMI, HDCP kompatibilní



## Příslušenství

**Montážní úhelník**

- 903.203
- Montážní úhelník pro HDBaseT transmitter, 2 kusy



## Příslušenství pro transmitter

Uživatelské moduly pro montáž do našich stolních přípojných polí.

**VGA analog**

- 903.204
- Uživatelský modul VGA, stereo Jack a tlačítko
  - 1x VGA 15pól. zásuvka/zástrčka
  - 1x Jack 3,5 mm zásuvka/zástrčka
  - 1x tlačítko modře podsvícené s konektorem RJ 12
  - Délka kabelu 1 m

**DisplayPort digital**

- 903.206
- Uživatelský modul DisplayPort, tlačítko
  - 1x DisplayPort zásuvka/zástrčka
  - 1x tlačítko modře podsvícené s konektorem RJ 12
  - Délka kabelu 1 m

**HDMI digital**

- 903.205
- Uživatelský modul HDMI, tlačítko
  - 1x HDMI zásuvka/zástrčka
  - 1x tlačítko modře podsvícené s konektorem RJ 12
  - Délka kabelu 1 m



## Spojovací kabely

Funkčnost celého systému je zaručena pouze s těmito komponenty.

**Spojovací kabel VGA / analogový**

Kombinovaný kabel VGA 15pól. HD s konektorem Jack 3,5 mm, černý, konektor VGA 15 HD

- 918.066
- Délka 1 m

**Spojovací kabel DisplayPort / digitální**

Kabel DisplayPort, černý, 4K x 2K, vidlice-vidlice

- 918.0951
- Délka 1 m

**Spojovací kabel HDMI / digitální**

Kabel HDMI, černý, 4K x 2K, vidlice 19pólová HDMI

- 918.0191
- Délka 1 m
- 918.0192
- Délka 3 m
- 918.0193
- Délka 5 m



Další příslušenství je k dispozici v katalogu dodavatele a na vyžádání.



# ORGANIZACE KABELÁŽE

Dokonalé řešení rozvodů

Bachmann osvobozuje pracoviště od zmrštěných kabelů. Systém organizace kabeláže KABELSCHLANGE® umožňuje optimální rozvod kabelů na pracovišti mezi psacím stolem, podlahovou přípojkou, kanálem ve zdi a různými přístroji.

Bachmann nabízí vhodné systémy rozvodu kabelů pro jakékoli požadavky. Jednotlivé systémy jsou vzájemně kompatibilní bez ohledu na to, zda se jedná o rozvod kabelů na podlaze nebo z podlahy na pracovní stůl. Máte k dispozici promyšlený a dokonale přizpůsobený koncept pro uspořádání kabelových rozvodů.

Jednotlivé systémy dodáváme standardně v černém a stříbrném provedení, na přání dodáváme také jiné barvy.

## Kabelschlange®

## Flexibilní systémy organizace kabeláže

- Posuvně uspořádané články řetězu jsou odolné proti rozslápnutí a rozbití
- 2 zásuvné nástavce přenášejí sílu i při torzním a příčném namáhání
- Speciální geometrie umožňuje boční vyvedení jednotlivých kabelů bez nebezpečí uskřípnutí

Obj. č.	Barva	Provedení
<b>Kabelový organizér KABELSCHLANGE® Classic</b>		
930.030	Černá	· Pro vodorovné i svislé vedení kabelů
930.031	Stříbrná	· 3komorový systém pro oddělené vedení slaboproudých, datových a silnoproudých kabelů · 46 článků řetězu, š × v: cca 54 × 23 mm · Délka při roztažení: cca 100 cm · Délka při stažení: cca 72 cm



<b>Kabelový organizér KABELSCHLANGE® Cube</b>		
930.058	Černá	· Pro vodorovné i svislé vedení kabelů
930.059	Stříbrná	· 2komorový systém pro oddělené vedení slaboproudých, datových a silnoproudých kabelů · 34 článků řetězu, š × v: cca 55 × 25 mm · Délka při roztažení: cca 100 cm · Délka při stažení: cca 69 cm



<b>Kabelový organizér KABELSCHLANGE® Pro</b>		
930.032	Černá	· Pro vodorovné vedení kabelů
930.033	Stříbrná	· Zvýšená odolnost, vhodné pro průchozí prostory · Možná krátkodobá zátěž do 120 kg na 5 článcích řetězu · 2komorový systém pro oddělené vedení datových a napájecích kabelů · Také přímo napojitelné na KABELSCHLANGE® Classic · 34 článků řetězu, š × v: cca 90 × 24 mm · Délka při roztažení: cca 100 cm · Délka při stažení: cca 69 cm



<b>Kabelový organizér KABELSCHLANGE® Premium-Set</b>		
930.049	Černá	· Pro svislé vedení kabelů na kancelářský nábytek
930.050	Stříbrná	· Špičková designová sada: 16 článků řetězu, š × v: cca 35 × 70 mm 1× kovová podlahová deska (v libovolné barvě) 1× koncovka pro upevnění ke stolu, šrouby · Nasunutím jednotlivých eliptických článků řetězu k sobě lze vytvořit ucelený samoaretující kabelový kanál · 2komorový systém pro oddělené vedení datových a napájecích kabelů · Délka včetně podlahové desky a upevnění ke stolu cca 78 cm · Délka bez příslušenství cca 75 cm · Délka při stažení: cca 59 cm jedna sada



## Kabelschlange® / Kabelový kanál

Obj. č.	Barva	Provedení
---------	-------	-----------

**Adaptér KABELSCHLANGE® Easy-Clip pro vyvedení z podlahy**

930.036	Pro KABELSCHLANGE® Classic	· Patentovaný adaptér pro ukotvení systému vedení kabelů KABELSCHLANGE® na všechny běžné podlahové přípojky
930.054	Pro KABELSCHLANGE® Pro a Cube	· Spona s podélnými a upevňovacími otvory lze po odstranění nepotřebných prvků montovat ve vodorovné nebo svislé poloze na nábytek nebo parapetní kanály · Spona k nasunutí na dolní část posledního článku řetězu · Spona se pružně poddává nárazům (např. při úklidu podlahy) a zamezuje tak poškození výstupu nebo vlastní spony

**Rozbočovač KABELSCHLANGE® Easy-Switch®**

Pro KABELSCHLANGE® Classic, Cube a Pro

930.034	Černá	· Rozbočovač Easy-Switch® umožňuje použití systému KABELSCHLANGE® pro síťové rozvody · Easy-Switch® se připojuje k systému KABELSCHLANGE® pomocí adaptérových článků řetězu bez použití nářadí
930.035	Stříbrná	

**Rozbočovač KABELSCHLANGE® Easy-Switch®**

Pro KABELSCHLANGE® Classic, Cube, Pro a Premium

930.057	Černá	· 4cestný rozbočovač se 3 vodorovnými odbočkami po 120° pro systémy KABELSCHLANGE® Classic, Cube a Pro · 1 svislý spojovací prvek pro systém KABELSCHLANGE® Premium · Včetně upevňovacího šroubu a masivní základové desky Easy-Floor-Premium · Sada obsahuje 4 spojovací články KS Cube pro připojení systému KABELSCHLANGE® Pro
---------	-------	--

**Záslepka KABELSCHLANGE® Easy-Cap®**

930.044	Černá	· Záslepka pro uzavření nepoužitých připojovacích míst rozbočovače Easy-Switch®
930.045	Stříbrná	

Obj. č.	Délka	Provedení
---------	-------	-----------

**Kabelový kanál**

Kabelový kanál, rovný

930.060	1,0 m	· Eloxovaný hliníkový profil, s protiskluzovými drážkami · 3komorový systém umožňující oddělené vedení nap. a dat. kabelů · Lze nalepit (pomocí oboustranné lepicí pásky), nebo přišroubovat na podlahu (viz příslušenství)
930.061	2,0 m	

**Kabelový kanál**

Kabelový most, rohový

930.062	45°	· Eloxovaný hliníkový profil
930.063	90°	

**Kabelový kanál**

Spojovací prvek pro kabelový kanál

930.064	Rovný	· Spojovací prvek pro rovné kabelové kanály · Upevnění na místo pomocí přiložených šroubů · 2 kusy
---------	-------	--

**Kabelový kanál**

Upevňovací příslušenství pro kabelové kanály

930.065	Rovný	· Pro upevnění kabelového kanálu na jeho konci · 4 kusy
---------	-------	--

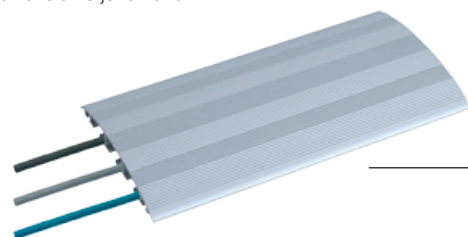

## Pružné kabelové organizéry

Kabelové organizéry pro svazkování a ochranu kabelů a vodičů v kancelářích i v domácnosti. Opletený plášť z monofilu Garne vyniká odolností vůči otěru i ohni a je proto optimální také pro průmyslové a profesionální aplikace. Působí velice esteticky a na kabelové svazky je lze bez problémů upevnit také dodatečně.

## Pružný kabelový organizér

Díky jedinečnému polotuhému způsobu opletení, které lze roztáhnout, představuje ideální řešení všude tam, kde je požadována jednoduchá instalace. Boční otvor umožňuje uložení celé řady aplikací a lze jej snadno opět uzavřít bez použití dalších pomocných prostředků, např. lepicí pásky. Opletení PET je lehké a ohebné. Hrana přechánající o 25 % zakryje také uvnitř uložená prodloužení kabelů a přípojky. Lze ho pokládat i do ostrých rohů, aniž by se rozevřel nebo deformoval. Na rozdíl od pevných kabelových kanálů neovlivňuje flexibilitu kabelového svazku.

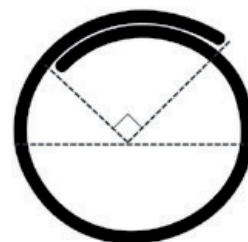

## Přehled předností

- Jednoduchá instalace šetří pracovní čas i náklady
- Ohebnější než spirálová nebo vinutá řešení
- 25% překrytí zaručuje bezpečné svazkování kabelů
- Odolává chemikáliím a rozpouštědům
- Neobsahuje halogeny
- Odolný vůči otěru a proříznutí
- Tvarově stálý v rozmezí provozních teplot  
-75 °C až +125 °C

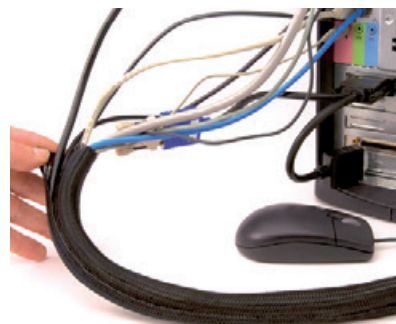

Obj. č.	Délka	Barva
---------	-------	-------

## Pružný kabelový organizér

Rozměr: Ø 2,54 cm = 1 palec

930.900	1,0 m	· Černá
930.901	2,0 m	· Černá
930.902	3,0 m	· Černá

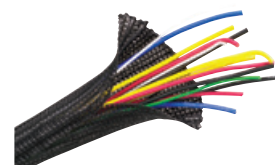

## Pružný kabelový organizér

Rozměr: Ø 5,08 cm = 2 palce

930.903	1,0 m	· Černá
930.904	2,0 m	· Černá
930.905	3,0 m	· Černá



## Kabelové organizéry se suchým zipem

## Kabelový organizér se suchým zipem

Exkluzivní produkt nabízející dokonalé řešení pro celou řadu použití. Odolný a trvanlivý suchý zip pro snadnou instalaci. Umožňuje pozdější přístup po celé délce instalace, např. pro doplnění nebo odstranění kabelů. Díky elastickému tkanému pletivu umožňuje uložení kabelů o různém průměru. Dokáže opláštít také neobvykle tvarované aplikace. Organizér lze upravit na požadovanou délku.

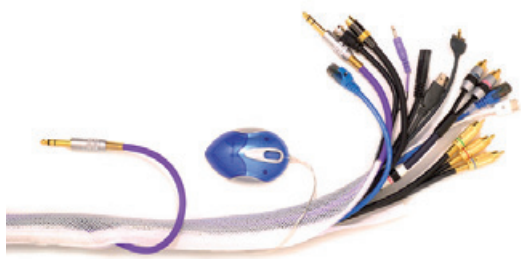
**Přehled předností**

- Odolný a trvanlivý suchý zip umožňuje přístup, kdykoli je třeba
- Roztažitelný přes konektory a přípojky
- Neobsahuje halogeny
- Odolává chemikáliím a rozpouštědlům
- Bod tavení ~230 °C



Obj. č.	Délka	Barva
---------	-------	-------

**Kabelový organizér se suchým zipem**

Rozměr: Ø 3,18 cm = 1¼ palce

930.906	1,0 m	· Černá
930.907	2,0 m	· Černá
930.908	3,0 m	· Černá

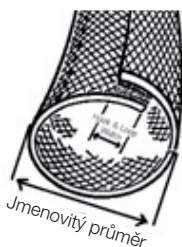
**Kabelový organizér se suchým zipem**

Rozměr: Ø 5,08 cm = 2 palce

930.909	1,0 m	· Černá
930.910	2,0 m	· Černá
930.911	3,0 m	· Černá

# ELEGANTNÍ A PRAKTICKÁ ŘEŠENÍ ELEKTRICKÝCH A DATOVÝCH ROZVODŮ

Bachmann rovněž nabízí obsáhlý program pro elektrotechniku a komplexní řešení v oblasti IT.



## POWER DISTRIBUTION

Obsáhlý program pro elektrotechniku a elektroniku. Vše pro potřebu odborníků, vždy na nejvyšší úrovni techniky: osvědčené prvky, vysoce kvalitní produkty.

- Prodlužovací přívody
- Kabely, vidlice, spojky
- Kabelové bubny
- Kabelové bezpečnostní boxy
- Spínače a stmívače Interbär
- Proudové spínače na ochranu osob



## IT POWER DISTRIBUTION

Napájecí systémy pro efektivní napájení moderních IT řešení. Vše, od napájení rozváděčů až po vysoce kvalitní integrované elektronické stavební prvky.

- BlueNet WiFi/LAN
- Přepěťové ochrany datových skříní
- Napájení datových skříní
- Jednotka s blokadou IEC
- Ohranné jednotky
- Osvětlení datových skříní
- IT PDU Basic 1U

Katalogy BACHMANN ke stažení na webových stránkách společnosti Elektro-System-Technik s.r.o.

[WWW.EST-PRAHA.CZ](http://WWW.EST-PRAHA.CZ)

**BACH  
MANN**

116.270	79	338.0230	7	902.405	50	911.001	16
116.271	79	338.0231	7	902.432	50	911.002	16
116.272	79	339.0505	47	902.5711	50	911.003	16
118.270	79	375.000	76	902.603	50	911.004	16
119.270	79	375.003	25, 76	902.706	50	911.005	16
119.271	79	375.005	76	903.201	81	911.025	19
119.272	79	375.007	25, 76	903.203	81	911.026	19
119.274	79	375.038	76	903.204	81	911.028	19
190.270	79	375.039	76	903.205	81	911.029	19
190.271	79	375.050	76	903.206	81	911.500	21
317.000	34	375.053	76	903.211	81	911.501	21
317.001	34	375.055	76	903.212	81	911.502	21
317.006	34	375.075	76	904.004	31	911.503	21
317.007	34	375.102	76	904.005	31	911.900	17
317.102	35	375.105	76	904.006	31	911.901	17
333.0500	17	375.106	76	904.007	31	911.903	17
336.003	57	375.107	76	904.012	31	911.904	17
336.004	57	375.115	76	904.013	31	911.905	17
336.014	57	375.116	76	904.014	31	911.906	17
336.015	57	375.117	76	904.015	31	911.907	17
336.046	56	375.502	57	904.900	31	911.908	17
336.065	57	375.504	77	906.002	56	911.909	17
336.072	56	375.505	77	906.005F	52	911.9100	16
336.603	56	375.514	77	906.009	56	911.9130	16
336.606	56	375.517	77	906.1000	56	912.000	17
338.0080	21	902.004	47	909.000	12	912.001	17
338.0081	21	902.005	47	909.001	13	912.009	17
338.0200	7	902.006	47	909.0059	12	912.010	17
338.0201	7	902.007	47	909.0060	13	912.011	17
338.0203	16	902.0185	47	909.010	12	912.012	17
338.0204	16	902.068	47	909.011	12	912.013	17
338.0205	16	902.204	50	909.012	13	912.014	17
338.0206	16	902.2049	50	909.013	13	912.0171	17
338.0210	7	902.205	50	909.014	13	912.0172	17
338.0212	7	902.232	50	909.016	13	912.0832	17
338.0219	7	902.3641	50	909.025	12	912.1645	17
338.0221	7	902.404	50	911.000	16	915.000	34

915.001	34	917.006	62	918.001	47	918.900	25, 27, 53
915.003	34	917.007	63	918.002	17	922.0231	57
915.004	34	917.008	63	918.006	74	922.082	57
915.005	34	917.009	69	918.007	25, 74	922.083	57
915.006	34	917.010	69	918.008	74	923.000	78
915.033	34	917.011	66	918.009	74	923.001	78
915.500	34	917.021	66	918.010	75	923.0011	78
915.501	34	917.022	67	918.011	75	923.002	78
915.502	34	917.026	67	918.012	75	923.010	43
915.503	34	917.028	67	918.015	75	923.011	43
915.504	34	917.030	67	918.016	75	923.012	43
915.505	34	917.032	64	918.017	75	925.0022	10
915.509	34	917.033	64	918.018	75	925.0023	10
916.002	35	917.035	67	918.019	25	925.0034	10
916.003	35	917.038	62	918.0191	75, 81	925.0044	10
916.0042	35	917.039	63	918.0192	75, 81	925.0047	10
916.010	35	917.040	69	918.0193	75, 81	925.0049	10
916.023	35	917.041	69	918.0201	75	925.100	10
916.0411	35	917.045	66	918.033	65, 74	925.101	10
916.047	35	917.047	68	918.034	65	925.500	11
916.048	35	917.051	63	918.034	74	925.501	11
916.059	35	917.052	63	918.035	65	925.800	11
916.062	35	917.056	68	918.041	25, 66	925.801	11
916.0621	35	917.057	25, 64	918.066	74, 81	926.002	39
916.0628	35	917.060	52, 68	918.067	74	926.003	39
916.063	35	917.061	62	918.068	74	926.010	39
916.0945	35	917.062	62	918.069	74	926.100	39
916.103	35	917.120	25, 66	918.081	75	926.101	39
916.111	35	917.134	66	918.082	75	926.102	39
916.1110	35	917.135	68	918.083	75	926.200	39
916.112	35	917.145	66	918.0951	81	926.206	39
916.1227	35	917.152	68	918.106	51	927.003	41
917.000	62	917.153	63	918.107	51	927.004	41
917.001	62	917.157	67	918.110	51	927.005	41
917.002	63	917.193	68	918.111	51	927.053	41
917.003	62	917.224	67	918.122	51	927.054	41
917.005	63	917.226	67	918.124	51	927.055	41

927.064	41	930.044	84	931.003	25	940.105	75
927.100	41	930.045	84	931.016	25	940.108	57
927.101	41	930.049	83	931.032	25	940.112	64
927.102	41	930.050	83	931.034	25		
927.103	41	930.054	84	931.132	25		
927.203	41	930.057	84	931.134	25		
927.204	41	930.058	83	931.152	25		
927.254	41	930.059	83	931.232	25		
927.300	41	930.060	84	931.234	25		
927.301	41	930.061	84	931.252	25		
927.302	41	930.062	84	931.900	25		
927.402	41	930.063	84	934.001	53		
927.410	41	930.064	84	934.900	53		
927.500	41	930.065	84	935.000	23		
927.501	41	930.120	47	935.100	23		
927.502	41	930.182	47	936.002	23		
928.007	27	930.183	47	936.004	23		
928.008	27	930.300	59	936.008	23		
928.009	27	930.301	59	936.010	23		
928.010	27	930.302	59	937.002	51		
928.020	27	930.303	59	937.103	51		
928.900	27, 53	930.310	58	940.040	74		
928.901	29	930.320	58	940.041	74		
928.902	29	930.330	58	940.045	25		
929.002	37	930.900	85	940.047	74		
929.012	37	930.901	85	940.048	74		
929.032	37	930.902	85	940.051	75		
929.100	37	930.903	85	940.070	77		
929.101	37	930.904	85	940.071	77		
929.102	37	930.905	85	940.073	77		
930.030	83	930.906	86	940.074	77		
930.031	83	930.907	86	940.083	25, 64		
930.032	83	930.908	86	940.085	64		
930.033	83	930.909	86	940.089	74		
930.034	84	930.910	86	940.096	57		
930.035	84	930.911	86	940.097	57		
930.036	84	931.002	25	940.104	75		

# EST

Výhradní zastoupení pro Českou republiku

Elektro-System-Technik s.r.o.  
Pod Pekárnami 338/12  
CZ – 190 00 Praha 9-Vysočany

T: +420 266 090 711  
F: +420 266 090 717  
E: obchod@est-praha.cz  
[www.est-praha.cz](http://www.est-praha.cz)



Výhradné zastúpenie pre Slovenskú republiku

EST Elektro-System-Technik s.r.o.  
Mnešická 11  
SK – 915 01 Nové Mesto nad Váhom

T: +421 327 740 810  
F: +421 327 740 821  
E: info@est-slovensko.sk  
[www.est-slovensko.sk](http://www.est-slovensko.sk)



facebook

Najdete nás na Facebooku!  
[FB.com/ESTsro](https://www.facebook.com/ESTsro)

